

## **ՍԻՍԻԱՆԻ ՔԱՂԱՔԱՑԻՆԵՐԻ ՍՊԱՍԱՐԿՄԱՆ ԳՐԱՍԵՆՅԱԿԻ ՃԱՐՏԱՐԱՊԵՏՈՒԹՅԱՆ ՆԱԽԱԳԻԾ**

Հասցե՝ Սյունիքի մարզ, Սիսիան, Սիսական 36, Քաղաքապետարանի շենք, 3501 ՀՀ

## **ՃԱՐՏԱՐԱՊԵՏԱԿԱՆ ԼՈՒԾՈՒՄՆԵՐ**

ՆԱԽԱԳԾՈՂ՝ 2 ԲԱՌԻԵՐ ԱՐՔԻԹԵԹԵՍ ՍՊԸ  
**Z BAUER ARCHITECTS LLC**

ՏԻՏՐՈՍԱԹԵՐԹ		
Խումբ	Էջի ճածկագիր	Անվանում
<b>A-0 Ընդհանուր տվյալներ</b>		
	A-001	Կազմ
	A-002	Տիտղոսաթերթ
	A-003	Պայմանական նշաններ
<b>A-1 Հատակագծեր</b>		
	A-101	Իրադրության հատակագիծ
	A-102	Չափագրված հատակագիծ
	A-103	Ապամոնտաժման հատակագիծ
	A-104	Նոր հատակագիծ
	A-105	Հարդարման հատակագիծ
	A-106	Առաստաղի հատակագիծ
	A-107	Հատակի հարդարման հատակագիծ
	A-108	Շրիշակների և սակառների տեղադրման հատակագիծ
	A-109	Կահավորման հատակագիծ
<b>A-2 ճակատներ, փովածքներ</b>		
	A-201	Փռվածքներ 2-1, 3-2
	A-202	Փռվածքներ 4-3, 1-4, 5-6
<b>A-3 Կտրվածքներ</b>		
	A-301	Չափագրված կտրվածք 1
	A-302	Չափագրված կտրվածքներ 2, 2.1
	A-303	Կտրվածք 1
	A-304	Կտրվածք 2
	A-305	Կտրվածք 2.1
<b>A-4 Դրվագներ</b>		
	A-401	Նախասրահի աստիճանների խոշորացված հատակագիծ
<b>A-5 Հանգույցներ</b>		
	A-501	Շրիշակի հանգույց D.01
	A-502	Շրիշակի հանգույց (ջեռուցիչի տակ սակառով) D.02
	A-503	Շրիշակի հանգույց (ջեռուցիչի տակ առանց սակառի) D.02.1
	A-504	Շրիշակի հանգույց (ներքին պատ)D.03
	A-505	Լուսամուտի հանգույց D.04
	A-506	Ջեռուցիչի խորշի հանգույց D.05

ՏԻՏՐՈՍԱԹԵՐԹ		
Խումբ	Էջի ճածկագիր	Անվանում
	A-507	Ջեռուցիչի խորշի հանգույց D.05.1
	A-508	Լուսամուտագոգի հանգույց D.06
	A-509	Լուսամուտագոգի հանգույց D.06.1
	A-510	Առաստաղի հանգույց D.08
	A-511	Հատակից դուրս եկող մալուխների ուղղորդիչ և պաշտպանիչ դետալ D.09
	A-512	Թվերի ամրացման հանգույց D.10
	A-513	Թվանշանների ձևանմուշ D.11
	A-514	Հատակի հատույթներ F.1

<b>A-8 Դռներ, լուսամուտներ, գալարավարագույրներ</b>		
	A-801	Դուռ, լուսամուտներ
	A-802	Գալարավարագույրների տիպային տեղակապում

<b>A-9 Էռաչափ տեսքեր</b>	
	A-901
	A-902
	A-903
	A-904
	A-905
	A-906
	A-907
	A-908
	A-909

<b>E-1 Հատակագծեր</b>	
	E-101
	E-102
	E-103
	E-104
	E-105

<b>M-1 Հատակագծեր</b>	
	M-101

<b>Q-1 Կահույքի գծագրեր</b>	
	Q-101
	Q-102

ՏԻՏՐՈՍԱԹԵՐԹ		
Խումբ	Էջի ճածկագիր	Անվանում
	Q-103	Ընդունարանի սեղանի հանգույց D.7.01
	Q-104	Ընդունարանի սեղանի հանգույց D7.01.1
	Q-105	Ընդունարանի սեղանի հանգույց D7.01.2
	Q-106	Ընդունարանի սեղանի հանգույց D7.02
	Q-107	Ընդունարանի սեղանի հանգույց D7.03
	Q-108	Մեծ տպիչի սեղան FRN-02.1
	Q-109	Քաշովի դարակներով պահարան FRN-02.2
	Q-110	Գրասեղան FRN-03
	Q-111	Գրասեղանի հանգույց D7.04
	Q-112	Գրասեղանի հանգույց D7.05
	Q-113	Համակարգչի մոդուլ FRN-04.1
	Q-114	Համակարգչի և փոքր տպիչի մոդուլ FRN-04.2
	Q-115	Քաշովի դարակներով մոդուլ FRN-05
	Q-116	Հագուստի և փաստաթղթերի պահարան FRN-06
	Q-117	Թղթապանակների պահարան FRN-07
	Q-118	Թղթապանակների պահարան FRN-07.1
	Q-119	Խորհրդատվական սեղան FRN-08
	Q-120	Փաստաթղթերի լրացման սեղան FRN-09
	Q-121	Աթոռներ FRN-10, FRN-11, FRN-12
	Q-122	Ծաղկամաններ POT-01, POT-02, POT-03, POT-04, POT-05, POT-06
	Q-123	Բույսեր PLN-01, PLN-02, PLN-03, PLN-04, PLN-05, PLN-06
	Q-124	Բույսեր PLN-07, PLN-08, PLN-09, PLN-10, PLN-11, PLN-12
	Q-125	Բույսեր PLN-13, PLN-14, PLN-15
	Q-126	Արվեստի գործ ARTW-01 և ARTW-02

<b>Q-9 Կահույքի պատկերավորում</b>		
	Q-901	Կահույքի պատկերավորումներ

## ՆԱԽԱԳԾԱՅԻՆ ԹԻՄ

ՆԱԽԱԳԾԻ ԴԵԿԱՎԱՐ` Չոիրաբ ԲԱՌԵՐ

ՃԱՐՏԱՐԱՊԵՏՆԵՐ` Չոիրաբ ԲԱՌԵՐ

Արթուր ՊԵՏՐՈՍՅԱՆ

Մերի ՄԻՔԱՅԵԼՅԱՆ

ՆԱԽԱՅԱԾԿՈՂ` Արտեմ ՅԱԿՈԲՅԱՆ

## ՆԱԽԱԳԾԻ ԿԱԶՄ

ՀՀ	ՄԱՍ	ՀԱՊԱԿՈՒՄ
1	ՃԱՐՏԱՐԱՊԵՏԱԿԱՆ ԼՈՒԾՈՒՄՆԵՐ	ՃԼ
2	ՆԱԽԱՅԱԾԻՎ	ՆՀ

		<b>2 ԲԱՌԵՐ ԱՐԹԻԹԵԶՈՍ ՄՐԸ</b>		☎ +37494452185		Պայմանագիր՝ 83439704		Պատվիրատու(ներ)՝ ԳԱԴԸ			
		Պալիթ Անիաթթ 23/6, Loft co-working, 7-րդ հարկ, Երևան, 0001, ՀՀ		info@zbauer.com https://zbauer.com		Նախագծի հասցե՝ Սյունիքի մարզ, Սիսիան, Սիսական 36, Զարգացալետարանի շենք, 3501 ՀՀ					
Ճարտարապետ	Չոիրաբ ԲԱՌԵՐ		<div>Նախագծի անվանում՝ <b>ՄԻՍԻԱՆԻ ՔԱՂԱՔԱՑԻՆԵՐԻ ՄՊԱՍԱՐԿՄԱՆ ԳՐԱՆԵՅԱԿԻ ՃԱՐՏԱՐԱՊԵՏՈՒԹՅԱՆ ՆԱԽԱԳԻԾ</b></div>						Էջ	Փուլ	Մաս
Ճարտարապետ	Արթուր ՊԵՏՐՈՍՅԱՆ								2	CD	ՃԼ
Ճարտարապետ	Մերի ՄԻՔԱՅԵԼՅԱՆ		Տիտղոսաթերթ						Էջի ծածկագիր՝ <b>A-002</b>		
Ստուգված՝		Ուղղում՝	Ուղղի/Ֆայլ՝ Տպյի տպերիվ՝	2023.06.05_Sisian CO_A_CD_231226_F.pln 2023-12-26			Տպված է՝	2023-12-26, 22:12			

<div>ԳՈՏԻՆԵՐ</div> <div><div>սենյակի համար (դիրք) → 101.A</div><div>մակերես → 2.5 m²</div><div>հատակի տեսակ → F.2</div><div>առաստաղի բարձրություն → H: 3.00 m</div></div>		<div>ՍԱՆԻՏԱՐԱԿԱՆ ԿԱՅԱՎՈՐՄԱՆ ՊԱՅՄԱՆԱԿԱՆ ՆՇԱՆՆԵՐ</div> <table><tr><th>Նշան</th><th>Անվանում</th></tr><tr><td></td><td>լվացարան</td></tr><tr><td></td><td>զուգարանակոնք</td></tr></table>		Նշան	Անվանում		լվացարան		զուգարանակոնք	<div>ԷԼ. ՍԱՐՔԵՐԻ ՊԱՅՄԱՆԱԿԱՆ ՆՇԱՆՆԵՐ</div> <table><tr><td></td><td>ԱՆՋԱՏԻՉ 1 ՍՏԵՂՆՈՎ</td></tr><tr><td></td><td>ԱՆՋԱՏԻՉ 2 ՍՏԵՂՆՈՎ</td></tr><tr><td></td><td>ՕՂԱՓՈԽԻՉԻ ԱՆՋԱՏԻՉ</td></tr><tr><td>IP55 </td><td>ՎԱՐԴԱԿ, IP 55</td></tr><tr><td></td><td>ՎԵՐԱԴԻՐ ՎԱՐԴԱԿ</td></tr><tr><td>2900 </td><td>ՄԱԼՈՒԽԻ ԴՈՒՐՍ ԲԵՐՈՒՄ ՕՂԱՓՈԽԻՉ ՀԱՄԱՐ, H=2900</td></tr><tr><td></td><td>ՕՂԱՓՈԽԻՉ</td></tr><tr><td></td><td>ԱՌԱՍՏԱՐԻՑ ԿԱԽՎՈՂ ԼՈՒՄԱՏՈՒ</td></tr><tr><td></td><td>ՄԱԼՈՒԽ</td></tr><tr><td></td><td>ԹՎԱՅԻՆ ՑԱՆՑԻ ՎԱՐԴԱԿ՝ 2 ԲՆԻԿՈՎ</td></tr><tr><td></td><td>ԹՎԱՅԻՆ ԲԱՆԱԼԻ</td></tr><tr><td></td><td>Ծխի տվիչ</td></tr><tr><td></td><td>Շարժման տվիչ</td></tr><tr><td></td><td>Էլեկտրական հոսանքի վահանակ 1</td></tr><tr><td></td><td>Անվտանգության վահանակ 1</td></tr><tr><td></td><td>Շչակ ներքին</td></tr></table>			ԱՆՋԱՏԻՉ 1 ՍՏԵՂՆՈՎ		ԱՆՋԱՏԻՉ 2 ՍՏԵՂՆՈՎ		ՕՂԱՓՈԽԻՉԻ ԱՆՋԱՏԻՉ	IP55	ՎԱՐԴԱԿ, IP 55		ՎԵՐԱԴԻՐ ՎԱՐԴԱԿ	2900	ՄԱԼՈՒԽԻ ԴՈՒՐՍ ԲԵՐՈՒՄ ՕՂԱՓՈԽԻՉ ՀԱՄԱՐ, H=2900		ՕՂԱՓՈԽԻՉ		ԱՌԱՍՏԱՐԻՑ ԿԱԽՎՈՂ ԼՈՒՄԱՏՈՒ		ՄԱԼՈՒԽ		ԹՎԱՅԻՆ ՑԱՆՑԻ ՎԱՐԴԱԿ՝ 2 ԲՆԻԿՈՎ		ԹՎԱՅԻՆ ԲԱՆԱԼԻ		Ծխի տվիչ		Շարժման տվիչ		Էլեկտրական հոսանքի վահանակ 1		Անվտանգության վահանակ 1		Շչակ ներքին
Նշան	Անվանում																																										
	լվացարան																																										
	զուգարանակոնք																																										
	ԱՆՋԱՏԻՉ 1 ՍՏԵՂՆՈՎ																																										
	ԱՆՋԱՏԻՉ 2 ՍՏԵՂՆՈՎ																																										
	ՕՂԱՓՈԽԻՉԻ ԱՆՋԱՏԻՉ																																										
IP55	ՎԱՐԴԱԿ, IP 55																																										
	ՎԵՐԱԴԻՐ ՎԱՐԴԱԿ																																										
2900	ՄԱԼՈՒԽԻ ԴՈՒՐՍ ԲԵՐՈՒՄ ՕՂԱՓՈԽԻՉ ՀԱՄԱՐ, H=2900																																										
	ՕՂԱՓՈԽԻՉ																																										
	ԱՌԱՍՏԱՐԻՑ ԿԱԽՎՈՂ ԼՈՒՄԱՏՈՒ																																										
	ՄԱԼՈՒԽ																																										
	ԹՎԱՅԻՆ ՑԱՆՑԻ ՎԱՐԴԱԿ՝ 2 ԲՆԻԿՈՎ																																										
	ԹՎԱՅԻՆ ԲԱՆԱԼԻ																																										
	Ծխի տվիչ																																										
	Շարժման տվիչ																																										
	Էլեկտրական հոսանքի վահանակ 1																																										
	Անվտանգության վահանակ 1																																										
	Շչակ ներքին																																										
<div>ՀԱՏԱԿՆԵՐ</div> <div><div>FE.3</div><div><div>↑</div><div>↑</div><div>հատակի տիպի դիրք</div><div>F. Նոր հատակ</div><div>FE. Գոյություն ունեցող հատակ</div><div>FR. Վերանորոգվող</div></div></div>		<div>ԱՌԱՆՑՔՆԵՐ</div> <div><div>2</div><div>1</div></div> <div>ՀՅՈՒՄԻՍ</div> <div><div>ՀՀ</div><div>ՀՀ</div></div> <div>ՄՈՒՏՔԵՐ</div> <div><div>▲</div></div>		<div>ԿՏՐՎԱՆՑՔՆԵՐ</div> <div><div>6</div><div>A-301</div><div>կտրվածքի դիրք</div><div>կտրվածքի դիրք</div><div>էջի ծածկագիր</div><div>1</div><div>A-501</div><div>էջի ծածկագիր</div></div>																																							
<div>ԼՈՒՄԱՄՈՒՏՆԵՐ</div> <div><div>տեսք 1:100 մասշտաբում</div><div><div>┌──────────┐</div><div>└──────────┘</div><div>┌──────────┐</div><div>└──────────┘</div><div>┌──────────┐</div><div>└──────────┘</div><div>┌──────────┐</div><div>└──────────┘</div><div>┌──────────┐</div><div>└──────────┘</div><div>┌──────────┐</div><div>└──────────┘</div><div>┌──────────┐</div><div>└──────────┘</div><div>┌──────────┐</div><div>└──────────┘</div><div>┌──────────┐</div><div>└──────────┘</div><div>┌──────────┐</div><div>└──────────┘</div><div>┌──────────┐</div><div>└──────────┘</div><div>┌──────────┐</div><div>└──────────┘</div><div>┌──────────┐</div><div>└──────────┘</div><div>┌──────────┐</div><div>└──────────┘</div><div>┌──────────┐</div><div>└──────────┘</div><div>┌──────────┐</div><div>└──────────┘</div><div>┌──────────┐</div><div>└──────────┘</div><div>┌──────────┐</div><div>└──────────┘</div><div>┌──────────┐</div><div>└──────────┘</div><div>┌──────────┐</div><div>└──────────┘</div><div>┌──────────┐</div><div>└──────────┘</div><div>┌──────────┐</div><div>└──────────┘</div><div>┌──────────┐</div><div>└──────────┘</div><div>┌──────────┐</div><div>└──────────┘</div><div>┌──────────┐</div><div>└──────────┘</div><div>┌──────────┐</div><div>└──────────┘</div><div>┌──────────┐</div><div>└──────────┘</div><div>┌──────────┐</div><div>└──────────┘</div><div>┌──────────┐</div><div>└──────────┘</div><div>┌──────────┐</div><div>└──────────┘</div><div>┌──────────┐</div><div>└──────────┘</div><div>┌──────────┐</div><div>└──────────┘</div><div>┌──────────┐</div><div>└──────────┘</div><div>┌──────────┐</div><div>└──────────┘</div><div>┌──────────┐</div><div>└──────────┘</div><div>┌──────────┐</div><div>└──────────┘</div><div>┌──────────┐</div><div>└──────────┘</div><div>┌──────────┐</div><div>└──────────┘</div><div>┌──────────┐</div><div>└──────────┘</div><div>┌──────────┐</div><div>└──────────┘</div><div>┌──────────┐</div><div>└──────────┘</div><div>┌──────────┐</div><div>└──────────┘</div><div>┌──────────┐</div><div>└──────────┘</div><div>┌──────────┐</div><div>└──────────┘</div><div>┌──────────┐</div><div>└──────────┘</div><div>┌──────────┐</div><div>└──────────┘</div><div>┌──────────┐</div><div>└──────────┘</div><div>┌──────────┐</div><div>└──────────┘</div><div>┌──────────┐</div><div>└──────────┘</div><div>┌──────────┐</div><div>└──────────┘</div><div>┌──────────┐</div><div>└──────────┘</div><div>┌──────────┐</div><div>└──────────┘</div><div>┌──────────┐</div><div>└──────────┘</div><div>┌──────────┐</div><div>└──────────┘</div><div>┌──────────┐</div><div>└──────────┘</div><div>┌──────────┐</div><div>└──────────┘</div><div>┌──────────┐</div><div>└──────────┘</div><div>┌──────────┐</div><div>└──────────┘</div><div>┌──────────┐</div><div>└──────────┘</div><div>┌──────────┐</div><div>└──────────┘</div><div>┌──────────┐</div><div>└──────────┘</div><div>┌──────────┐</div><div>└──────────┘</div><div>┌──────────┐</div><div>└──────────┘</div><div>┌──────────┐</div><div>└──────────┘</div><div>┌──────────┐</div><div>└──────────┘</div><div>┌──────────┐</div><div>└──────────┘</div><div>┌──────────┐</div><div>└──────────┘</div><div>┌──────────┐</div><div>└──────────┘</div><div>┌──────────┐</div><div>└──────────┘</div><div>┌──────────┐</div><div>└──────────┘</div><div>┌──────────┐</div><div>└──────────┘</div><div>┌──────────┐</div><div>└──────────┘</div><div>┌──────────┐</div><div>└──────────┘</div><div>┌──────────┐</div><div>└──────────┘</div><div>┌──────────┐</div><div>└──────────┘</div><div>┌──────────┐</div><div>└──────────┘</div><div>┌──────────┐</div><div>└──────────┘</div><div>┌──────────┐</div><div>└──────────┘</div><div>┌──────────┐</div><div>└──────────┘</div><div>┌──────────┐</div><div>└──────────┘</div><div>┌──────────┐</div><div>└──────────┘</div><div>┌──────────┐</div><div>└──────────┘</div><div>┌──────────┐</div><div>└──────────┘</div><div>┌──────────┐</div><div>└──────────┘</div><div>┌──────────┐</div><div>└──────────┘</div><div>┌──────────┐</div><div>└──────────┘</div><div>┌──────────┐</div><div>└──────────┘</div><div>┌──────────┐</div><div>└──────────┘</div><div>┌──────────┐</div><div>└──────────┘</div><div>┌──────────┐</div><div>└──────────┘</div><div>┌──────────┐</div><div>└──────────┘</div><div>┌──────────┐</div><div>└──────────┘</div><div>┌──────────┐</div><div>└──────────┘</div><div>┌──────────┐</div><div>└──────────┘</div><div>┌──────────┐</div><div>└──────────┘</div><div>┌──────────┐</div><div>└──────────┘</div><div>┌──────────┐</div><div>└──────────┘</div><div>┌──────────┐</div><div>└──────────┘</div><div>┌──────────┐</div><div>└──────────┘</div><div>┌──────────┐</div><div>└──────────┘</div><div>┌──────────┐</div><div>└──────────┘</div><div>┌──────────┐</div><div>└──────────┘</div><div>┌──────────┐</div><div>└──────────┘</div><div>┌──────────┐</div><div>└──────────┘</div><div>┌──────────┐</div><div>└──────────┘</div><div>┌──────────┐</div><div>└──────────┘</div><div>┌──────────┐</div><div>└──────────┘</div><div>┌──────────┐</div><div>└──────────┘</div><div>┌──────────┐</div><div>└──────────┘</div><div>┌──────────┐</div><div>└──────────┘</div><div>┌──────────┐</div><div>└──────────┘</div><div>┌──────────┐</div><div>└──────────┘</div><div>┌──────────┐</div><div>└──────────┘</div><div>┌──────────┐</div><div>└──────────┘</div><div>┌──────────┐</div><div>└──────────┘</div><div>┌──────────┐</div><div>└──────────┘</div><div>┌──────────┐</div><div>└──────────┘</div><div>┌──────────┐</div><div>└──────────┘</div><div>┌──────────┐</div><div>└──────────┘</div><div>┌──────────┐</div><div>└──────────┘</div><div>┌──────────┐</div><div>└──────────┘</div><div>┌──────────┐</div><div>└──────────┘</div><div>┌──────────┐</div><div>└──────────┘</div><div>┌──────────┐</div><div>└──────────┘</div><div>┌──────────┐</div><div>└──────────┘</div><div>┌──────────┐</div><div>└──────────┘</div><div>┌──────────┐</div><div>└──────────┘</div><div>┌──────────┐</div><div>└──────────┘</div><div>┌──────────┐</div><div>└──────────┘</div><div>┌──────────┐</div><div>└──────────┘</div><div>┌──────────┐</div><div>└──────────┘</div><div>┌──────────┐</div><div>└──────────┘</div><div>┌──────────┐</div><div>└──────────┘</div><div>┌──────────┐</div><div>└──────────┘</div><div>┌──────────┐</div><div>└──────────┘</div><div>┌──────────┐</div><div>└──────────┘</div><div>┌──────────┐</div><div>└──────────┘</div><div>┌──────────┐</div><div>└──────────┘</div><div>┌──────────┐</div><div>└──────────┘</div><div>┌──────────┐</div><div>└──────────┘</div><div>┌──────────┐</div><div>└──────────┘</div><div>┌──────────┐</div><div>└──────────┘</div><div>┌──────────┐</div><div>└──────────┘</div><div>┌──────────┐</div><div>└──────────┘</div><div>┌──────────┐</div><div>└──────────┘</div><div>┌──────────┐</div><div>└──────────┘</div><div>┌──────────┐</div><div>└──────────┘</div><div>┌──────────┐</div><div>└──────────┘</div><div>┌──────────┐</div><div>└──────────┘</div><div>┌──────────┐</div><div>└──────────┘</div><div>┌──────────┐</div><div>└──────────┘</div><div>┌──────────┐</div><div>└──────────┘</div><div>┌──────────┐</div><div>└──────────┘</div><div>┌──────────┐</div><div>└──────────┘</div><div>┌──────────┐</div><div>└──────────┘</div><div>┌──────────┐</div><div>└──────────┘</div><div>┌──────────┐</div><div>└──────────┘</div><div>┌──────────┐</div><div>└──────────┘</div><div>┌──────────┐</div><div>└──────────┘</div><div>┌──────────┐</div><div>└──────────┘</div><div>┌──────────┐</div><div>└──────────┘</div><div>┌──────────┐</div><div>└──────────┘</div><div>┌──────────┐</div><div>└──────────┘</div><div>┌──────────┐</div><div>└──────────┘</div><div>┌──────────┐</div><div>└──────────┘</div><div>┌──────────┐</div><div>└──────────┘</div><div>┌──────────┐</div><div>└──────────┘</div><div>┌──────────┐</div><div>└──────────┘</div><div>┌──────────┐</div><div>└──────────┘</div><div>┌──────────┐</div><div>└──────────┘</div><div>┌──────────┐</div><div>└──────────┘</div><div>┌──────────┐</div><div>└──────────┘</div><div>┌──────────┐</div><div>└──────────┘</div><div>┌──────────┐</div><div>└──────────┘</div><div>┌──────────┐</div><div>└──────────┘</div><div>┌──────────┐</div><div>└──────────┘</div><div>┌──────────┐</div><div>└──────────┘</div><div>┌──────────┐</div><div>└──────────┘</div><div>┌──────────┐</div><div>└──────────┘</div><div>┌──────────┐</div><div>└──────────┘</div><div>┌──────────┐</div><div>└──────────┘</div><div>┌──────────┐</div><div>└──────────┘</div><div>┌──────────┐</div><div>└──────────┘</div><div>┌──────────┐</div><div>└──────────┘</div><div>┌──────────┐</div><div>└──────────┘</div><div>┌──────────┐</div><div>└──────────┘</div><div>┌──────────┐</div><div>└──────────┘</div><div>┌──────────┐</div><div>└──────────┘</div><div>┌──────────┐</div><div>└──────────┘</div><div>┌──────────┐</div><div>└──────────┘</div><div>┌──────────┐</div><div>└──────────┘</div><div>┌──────────┐</div><div>└──────────┘</div><div>┌──────────┐</div><div>└──────────┘</div><div>┌──────────┐</div><div>└──────────┘</div><div>┌──────────┐</div><div>└──────────┘</div><div>┌──────────┐</div><div>└──────────┘</div><div>┌──────────┐</div><div>└──────────┘</div><div>┌──────────┐</div><div>└──────────┘</div><div>┌──────────┐</div><div>└──────────┘</div><div>┌──────────┐</div><div>└──────────┘</div><div>┌──────────┐</div><div>└──────────┘</div><div>┌──────────┐</div><div>└──────────┘</div><div>┌──────────┐</div><div>└──────────┘</div><div>┌──────────┐</div><div>└──────────┘</div><div>┌──────────┐</div><div>└──────────┘</div><div>┌──────────┐</div><div>└──────────┘</div><div>┌──────────┐</div><div>└──────────┘</div><div>┌──────────┐</div><div>└──────────┘</div><div>┌──────────┐</div><div>└──────────┘</div><div>┌──────────┐</div><div>└──────────┘</div><div>┌──────────┐</div><div>└──────────┘</div><div>┌──────────┐</div><div>└──────────┘</div><div>┌──────────┐</div><div>└──────────┘</div><div>┌──────────┐</div><div>└──────────┘</div><div>┌──────────┐</div><div>└──────────┘</div><div>┌──────────┐</div><div>└──────────┘</div><div>┌──────────┐</div><div>└──────────┘</div><div>┌──────────┐</div><div>└──────────┘</div><div>┌──────────┐</div><div>└──────────┘</div><div>┌──────────┐</div><div>└──────────┘</div><div>┌──────────┐</div><div>└──────────┘</div><div>┌──────────┐</div><div>└──────────┘</div><div>┌──────────┐</div><div>└──────────┘</div><div>┌──────────┐</div><div>└──────────┘</div><div>┌──────────┐</div><div>└──────────┘</div><div>┌──────────┐</div><div>└──────────┘</div><div>┌──────────┐</div><div>└──────────┘</div><div>┌──────────┐</div><div>└──────────┘</div><div>┌──────────┐</div><div>└──────────┘</div><div>┌──────────┐</div><div>└──────────┘</div><div>┌──────────┐</div><div>└──────────┘</div><div>┌──────────┐</div><div>└──────────┘</div><div>┌──────────┐</div><div>└──────────┘</div><div>┌──────────┐</div><div>└──────────┘</div><div>┌──────────┐</div><div>└──────────┘</div><div>┌──────────┐</div><div>└──────────┘</div><div>┌──────────┐</div><div>└──────────┘</div><div>┌──────────┐</div><div>└──────────┘</div><div>┌──────────┐</div><div>└──────────┘</div><div>┌──────────┐</div><div>└──────────┘</div><div>┌──────────┐</div><div>└────────</div></div></div>																																											

			<b>2 ԲԱՌԻՐ ԱՐԽԻԹԵԹՅՍ ՄՐԸ</b> Դավիթ Անիարթ 23/6, Loft co-working, 7-րդ հարկ, Երևան, 0001, ՀՀ			☎ +37494452185 info@zbauer.com https://zbauer.com			Պայմանագիր՝ 83439704  Նախագծի հասցե՝ Սյունիքի մարզ, Սիսիան, Սիսավան 36, Զարադաշտեանտարաղի շենք, 3501 ՀՀ			Պատվիրատու(ներ)՝ ԳԱՐԸ					
Ճարտարապետ			Զոհրաբ ԲԱՌԻՐ			Նախագծի անվանում՝ <b>ՍՈՒՍԱՆԻ ՔԱՂԱՔԱՑԻՆԵՐԻ ՄՊԱՍԱՐԿՄԱՆ ԳՐԱՄԵՆՑԱԿԻ ՃԱՐՏԱՐԱՊԵՏՈՒԹՅԱՆ ՆԱԽԱԳԻԾ</b>			Էջ			Փուլ			Մաս		
Ճարտարապետ			Արթուր ՊԵՏՐՈՍՅԱՆ						3			CD			ՃԼ		
Ճարտարապետ			Մերի ՄԻՔԱՅԵԼՅԱՆ			Պայմանական նշաններ			Էջի ծածկագիր՝ <b>A-003</b>								
Ստուգված՝				Ուղղում՝		Ուղղի/Ֆայլ՝ Տալի տարբերակ՝		2023.06.05_Sisian CO_A_CD_231226_F.pln 2023-12-26			Տպված է՝			2023-12-26, 22:12			



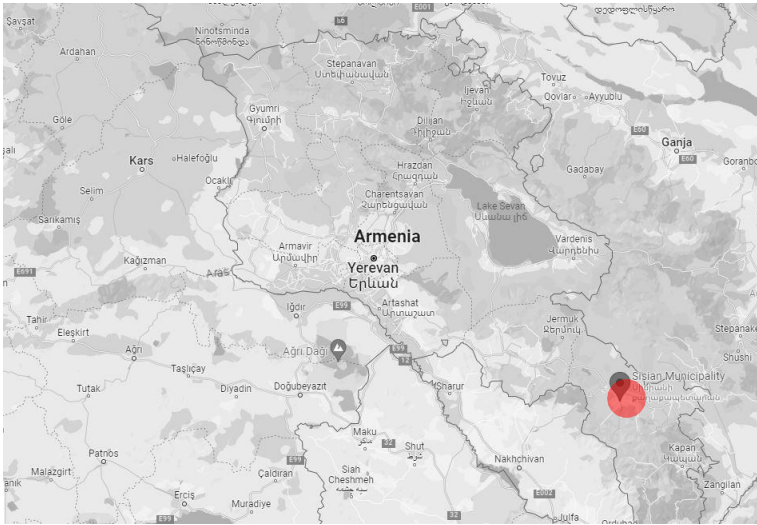

Համայնքի դիրքը երկրի քարտեզի վրա



Համայնքապետարանի շենքի դիրքը համայնքային քարտեզի վրա



Տեղագիրքը արժանյակային լուսանկարի վրա և աշխարհագրական կոորդինատները՝  
39°30'0"N, 46°0'0"E



ՔՍԳ-ի համար հատկացված սենյակների հարավ-արևմուտքյան ճակատի լուսամուտները



ՔՍԳ-ի համար հատկացված սենյակների լուսամուտները



Նախարարահի ներսից նախկին բացվածքի քանդում ՔՍԳ-ի մուտքի նպատակով



ՔՍԳ-ի ներսից նախկին բացվածքի քանդում ՔՍԳ-ի մուտքի նպատակով

		<b>Զ ԲԱՈՒԵՐ ԱՐԽԻԹԵԿՍ ՄԴԸ</b> Դավիթ Անիսյան 23/6, Loft co-working, 7-րդ հարկ, Երևան, 0001, ՀՀ		 +37494452185 info@zbauer.com https://zbauer.com		<b>Դասվանագիր՝</b> 83439704 <b>Նախագծի հասցե՝</b> Սյունիքի մարզ, Սիսիան, Սիսական 36, Զարգացապետարանի շենք, 3501 ՀՀ		<b>Դատվորատու(ներ)՝</b> ԳԱԲԸ		
Ճարտարապետ	Զոհրաբ ԲԱՈՒԵՐ		<b>ՆԱԽԱԳԻԾԻ ԱՆՎԱՆՈՒՄ՝</b> <b>ՍԻՍԻԱՆԻ ՔԱՂԱՔԱՑՈՒՆԵՐԻ ՄՊԱՍԱՐԿՄԱՆ ԳՐԱՆՆԵՅԱԿԻ ՃԱՐՏԱՐԱՊԵՏՈՒԹՅԱՆ ՆԱԽԱԳԻԾ</b>		Էջ		Փուլ		Մաս	
Ճարտարապետ	Արթուր ՊԵՏՐՈՍՅԱՆ									
Ճարտարապետ	Մերի ՄԻՔԱՅԵԼՅԱՆ		<b>Իրադրության հատակագիծ</b>		Էջի ծածկագիր՝		<b>A-101</b>			
Ստուգված՝		Ուղղում՝		Ուղղի/Ֆայլ՝ Տային տարբերակ՝	2023.06.05_Sisian CO_A_CD_231226_F.pln 2023-12-26	Տպված է՝	2023-12-26, 22:12			



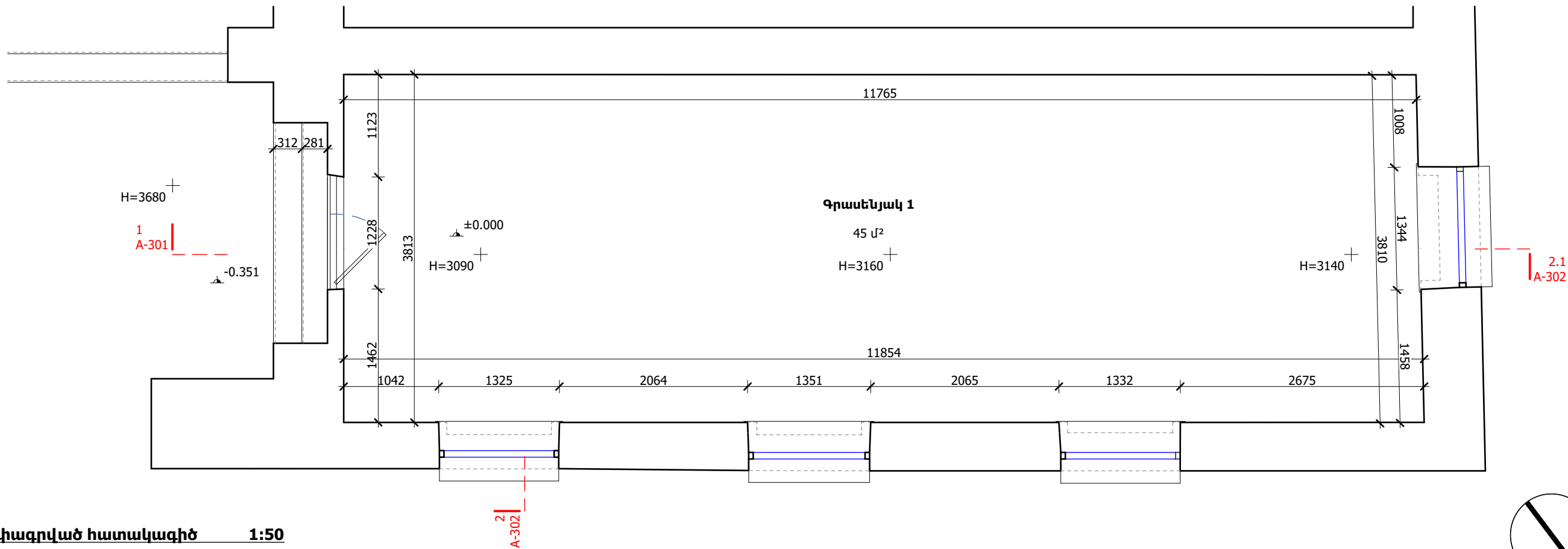

Չափագրված հատակագիծ 1:50

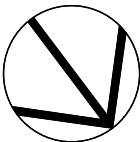

33

- ՆՇՈՒՄ**
- Չափագրված գոտին գտնվում է շենքի 1-ին հարկում, որը մայթի նիշից բարձր է մոտ 0.75մ:
  - Նախագծային  $\pm 0.000$  մ նիշը պայմանական ընդունված է Նախասրահի հատակի նիշը որը համընկնում է ՔՍԳ-ի նոր հատակի վերջնաշերտի հետ:

		<b>ՀԱՄԱՆԻ ԱՐԺԻՏԵԿՏՆԵՐԻ ՄԴՈՒՄ</b>		+37494452185 info@zbauer.com https://zbauer.com		Պայմանագիր՝ 83439704		Պատվիրատու(ներ)՝ ԳԱՐԸ							
						Նախագծի հասցե՝ Սյունիքի մարզ, Միսիսան, Միսիսան 36, Զարգացման տարածքի շենք, 3501 ՀՀ									
Դարտարապետ		Չոհրաբ ԲԱՌԵՐ		Նախագծի անվանում՝ <b>ՄԻՍԻՍԱՆԻ ՔԱՂԱՔԱՑԻՆԵՐԻ ՄՊԱՍԱՐԿՄԱՆ ԳՐԱՍԵՆՅԱԿԻ ՃԱՐՏԱՐԱՊԵՏՈՒԹՅԱՆ ՆԱԽԱԳԻԾ</b>				Էջ		Փուլ		Մաս			
Դարտարապետ		Արթուր ՊԵՏՐՈՍՅԱՆ						5		CD		ՃԼ			
Դարտարապետ		Մերի ՄԻՔԱՅԵԼՅԱՆ						Զափագրված հատակագիծ				Էջի ծածկագիր՝ <b>A-102</b>			
Ստուգված՝				Ուղղի/Ֆայլ՝ Տային տարբերակ՝		2023.06.05_Sisian CO_A_CD_231226_F.pln 2023-12-26		Տպված է՝		2023-12-26, 22:12					

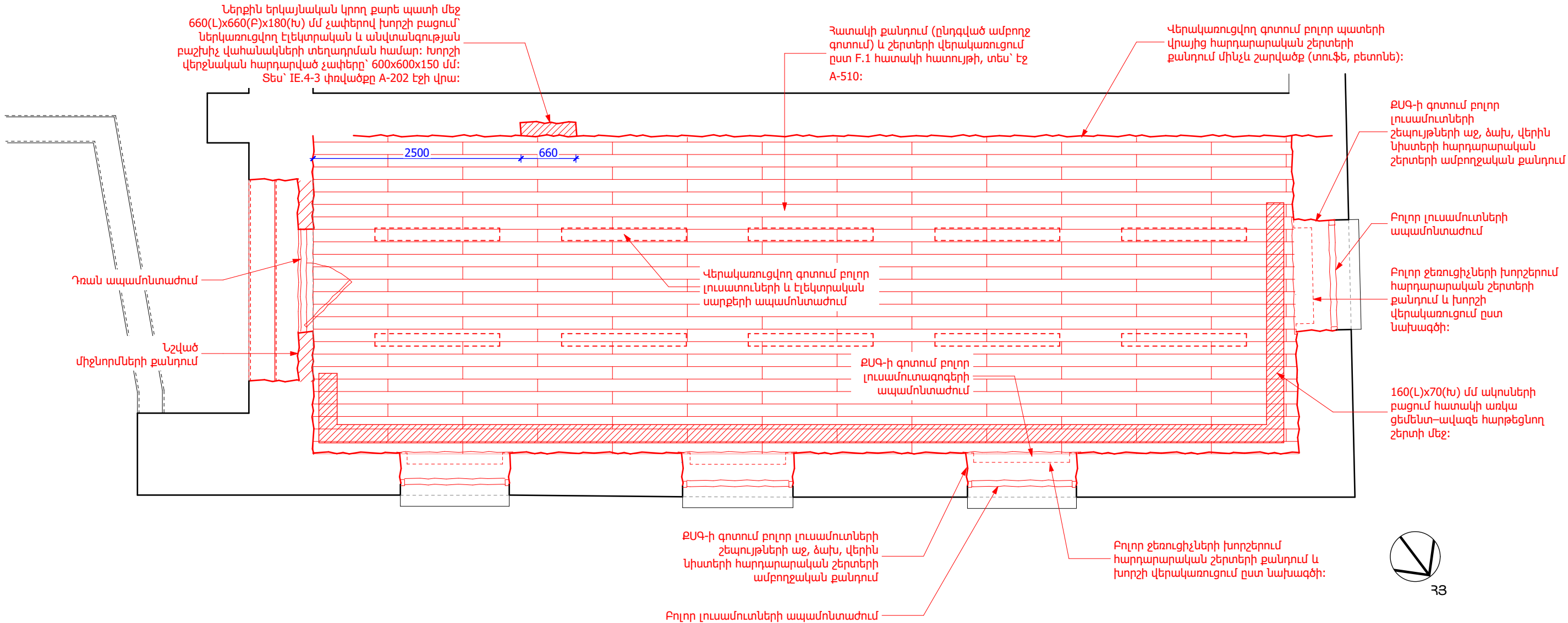

Ապամոնտաժման հատակագիծ 1:50

**ՆՇՈՒՄ**  
1. Վերակառուցման գոտում բոլոր առկա էլեկտրական անջատիչները, վարդակները, բաժանարար տուփերը, լուսատուները, մալուխները ապամոնտաժել:  
2. Տեսահսկման համակարգը (եթե առկա է) ժամանակավոր ապամոնտաժել շինարարության մեկնարկից առաջ:

		<b>ՀԱՅԿԱՍՏԱՆԻ ԱՐԽԻՏԵԿՏՆԵՐԻ ՄԴՈՒՄ</b> Դավիթ Անիսյան 23/6, Loft co-working, 7-րդ հարկ, Երևան, 0001, ՀՀ		 +37494452185 info@zbauer.com https://zbauer.com		<b>Պայմանագիր՝</b> 83439704  <b>Նախագծի հասցեն՝</b> Սյունիքի մարզ, Սիսիան, Սիսական 36, Զարգացալեռարանի շենք, 3501 ՀՀ		<b>Պատվիրատու(ներ)՝</b> ԳԱԲԸ		
Ճարտարապետ	Չոհրաբ ԲԱՌԻԵՐ		<b>Նախագծի անվանում՝</b> <b>ՍԻՍԻԱՆԻ ՔԱՂԱՔԱՑԻՆԵՐԻ ՄՊԱՍԱՐԿՄԱՆ ԳՐԱՆԵՅԱԿԻ ՃԱՐՏԱՐԱՊԵՏՈՒԹՅԱՆ ՆԱԽԱԳԻԾ</b>	<b>Ապամոնտաժման հատակագիծ</b>		<b>Էջի ծածկագիր՝</b> <b>A-103</b>				
Ճարտարապետ	Արթուր ՊԵՏՐՈՍՅԱՆ									
Ճարտարապետ	Մերի ՄԻՔԱՅԵԼՅԱՆ									
Կոնստրուկտոր	Հրանտ ԻՍԱԳՈՒԼՅԱՆ									
Ստուգված՝		Ուղղում՝		Ուղղի/Ֆայլ՝ Տայի տարբերակ՝	2023.06.05_Sisian_CO_A_CD_231226_F.pln 2023-12-26	Տպված է՝	2023-12-26, 22:12			



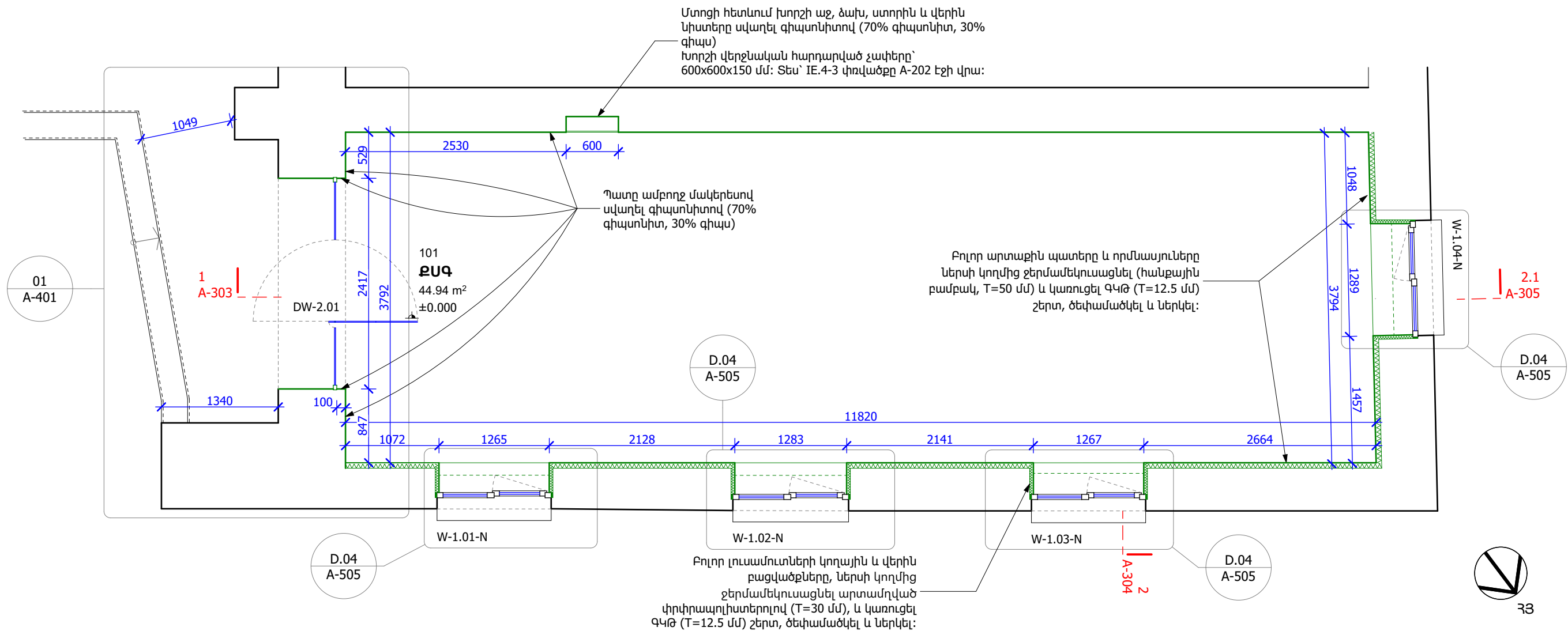

ՆՇՈՒՄ

- Ներկարարական աշխատանքների ճարտարապետական առաջադրանքը տես A-105 էջում:
- Բոլոր այլընտրանքային առաջարկները պարտադիր պետք է լինեն տեխնիկապես համարժեք և նախապես համաձայնեցված նախագծի ճարտարապետի հետ:
- Նախագծային ±0.000 մ նիշը պայմանական ընդունված է ՔՍԳ-ի Նոր հատակի վերջնաշերտը:

		<b>2 ԲԱՌԻՐ ԱՐԽԻՏԵԹՈՍ ՄՐԸ</b> Պալիթ Անիտրո 23/6, Loft co-working, 7-րդ հարկ, Երևան, 0001, ՀՀ		 +37494452185 info@zbauer.com https://zbauer.com		Պայմանագիր՝ 83439704  Նախագծի հասցե՝ Սյունիքի մարզ, Մոխիս, Միսական 36, Զարգացաբետարանի շենք, 3501 ՀՀ		Պատվիրատու(ներ)՝ ԳԱԲԸ		
Ճարտարապետ	Զոհրաբ ԲԱՌԻՐ			<div>Նախագծի անվանում՝ <b>ՄԻՍԻՍԻՆԻ ՔԱՂԱՔԱՑԻՆԵՐԻ ՄՊԱՍԱՐԿՄԱՆ ԳՐԱՆՆԱԿԻ ՃԱՐՏԱՐԱՊԵՏՈՒԹՅԱՆ ՆԱԽԱԳԻԾ</b></div>				Էջ	Փուլ	Մաս
Ճարտարապետ	Արթուր ՊԵՏՐՈՍՅԱՆ							7	CD	ՃԼ
Ճարտարապետ	Մերի ՄԻՔԱՅԵԼՅԱՆ			<div>Նոր հատակագիծ</div>				<div>Էջի ծածկագիր՝ <b>A-104</b></div>		
Ստուգված՝		Ուղղում՝		Ուղղի/Ֆայլ՝ Տայի տարբերակ՝	2023.06.05_Sisian CO_A_CD_231226_F.pln 2023-12-26	Տպված է՝	2023-12-26, 22:12			

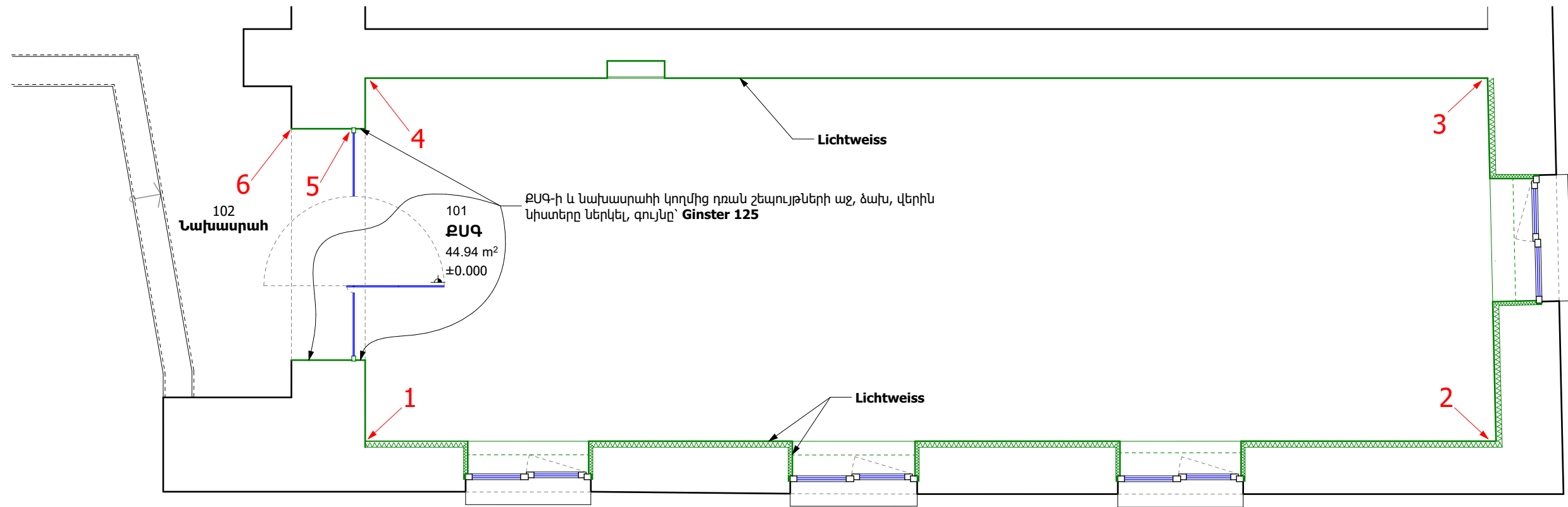

Հարդարման հատակագիծ 1:50

ՆԵՐԿՎՈՂ ՄԱԿԵՐԵԿՈՒՅԹՆԵՐԻ ՄԱԿԵՐԵՍՆԵՐԸ ԸՍՏ ԳՈՒՅՆԵՐԻ				
ԳՈՏԻ	ԱՆՎԱՆՈՒՄԸ	ՊԱՏԵՐԻ ԵՎ ՇԵՊՈՒՅԹՆԵՐԻ ՄԱԿԵՐԵՍԸ (Մ²), ՆԵՐԱՌՅԱԼ ՅԵՃԱՆՆԵՐԻ ԿՈՂԱՅԻՆ ՆԻՍՏԵՐԸ		ԱՌԱՍՏԱՂԻ ՄԱԿԵՐԵՍԸ (Մ²), ՆԵՐԱՌՅԱԼ ՅԵՃԱՆՆԵՐԻ ՍՏՈՐԻՆ ՆԻՍՏԵՐԸ
		Ginster 125	Lichtweiß	Indeko-plus weiß
101	ՔՍԳ	3	83	47.60
102	Նախասրահ	4.4	10.6	0
	ԸՆԴԱՄԵՆԸ	7.4	93.6	47.60

- ՆՇՈՒՄ**
- Ներկերը գնելիս՝ գույների համար առաջնորդվել սույն գծագրով:
  - Ներկի տեսակը և հարդարման որակը՝ լատեքսային ներկ, սպունգով լվացվող, երկու շերտ ներկի գրունտի վրայից. բարելավված որակի, ծեփամածկումով:
  - Գույներն ընտրված են CAPAROL 3D-System PLUS և RAL Classic կատալոգներից:
  - Պատերի փոփոխությունները տես՝ էջ A-201, A-202:
  - Հատակի հարդարման համար տես՝ էջ A-107:
  - Առաստաղի լուծումների համար տես՝ էջ A-106:
  - Բոլոր անկյուններում տեղադրել հարդարման ցիկլապատ անկյունակներ:
  - Բոլոր այլընտրանքային առաջարկները պարտադիր պետք է լինեն տեխնիկապես համարժեք և Նախագծի հարտարապետի հետ:

		<b>2 ԲԱՌԻՐ ԱՐԽԻՏԵԹՅԱՆ ՄՐԸ</b>		☎ +37494452185 info@zbauer.com https://zbauer.com		Պայմանագիր՝ 83439704		Պատվիրատու(ներ)՝ ԳԱՐԸ			
Պալիթ Անիտյոբ 23/6, Loft co-working, 7-րդ հարկ, Երևան, 0001, ՀՀ						Լախագծի հասցե՝ Սյունիքի մարզ, Սիսիան, Սիսական 36, Զարդաբանդադարանի շենք, 3501 ՀՀ					
Ճարտարապետ	Զոհրաբ ԲԱՌԻՐ				<b>ՆԱԽԱԳԾԻ ԱՆՎԱՆՈՒՄ՝</b> <b>ՍԻՍԻԱՆԻ ՔԱՂԱՔԱՑԻՆԵՐԻ ՄՊԱՍԱՐԿՄԱՆ</b> <b>ԳՐԱՆԵՅԱԿԻ ՃԱՐՏԱՐԱՊԵՏՈՒԹՅԱՆ ՆԱԽԱԳԻԾ</b>				Էջ	Փուլ	Մաս
Ճարտարապետ	Արթուր ՊԵՏՐՈՍՅԱՆ								8	CD	ՃԼ
Ճարտարապետ	Մերի ՄԻՔԱՅԵԼՅԱՆ				Հարդարման հատակագիծ				Էջի ծածկագիր՝ <b>A-105</b>		
Ստուգված՝		Ուղղում՝		Ուղղի/Ֆայլ՝ Տայի տարբերի՝	2023.06.05_Sisian CO_A_CD_231226_F.pln 2023-12-26		Տպված է՝	2023-12-26, 22:12			



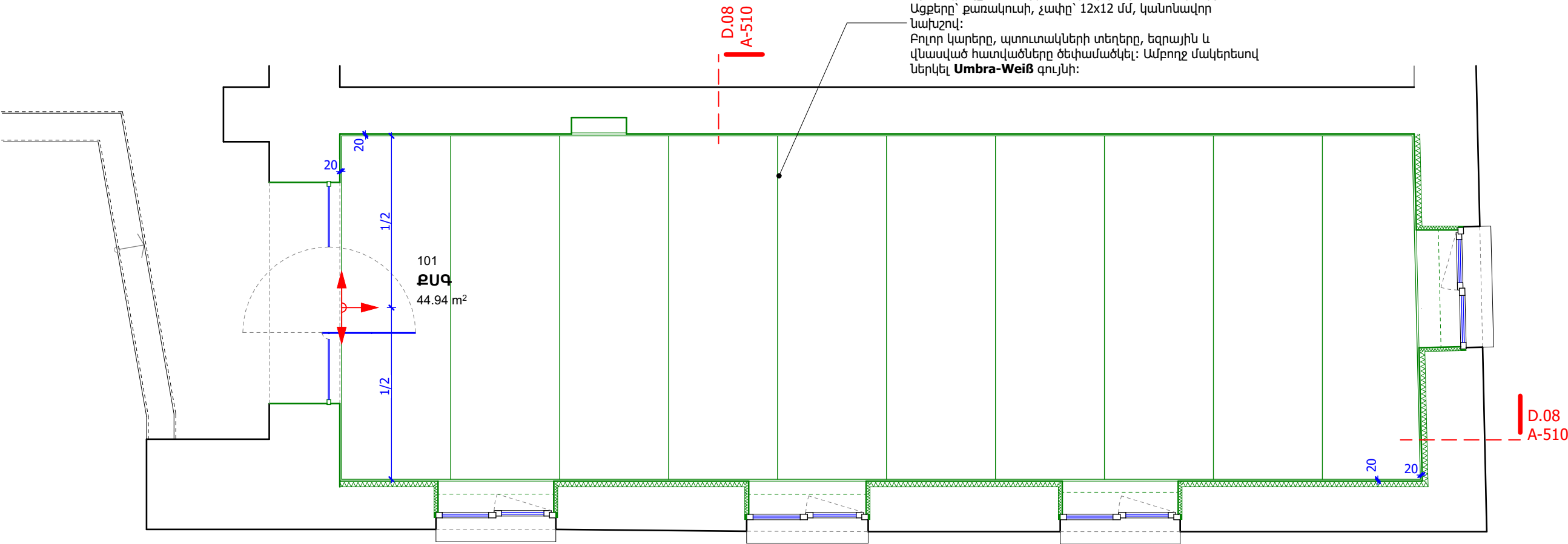

**ԳԿԹ ակուստիկ պանելներ:** Չափը՝ 2000x1190x12.5 մմ:  
Արտադրողը՝ Knauf (կամ տեխնիկապես համարժեք):  
Ացքերը՝ քառակուսի, չափը՝ 12x12 մմ, կանոնավոր  
Նախշով:  
Բոլոր կարերը, պտուտակների տեղերը, եզրային և  
վնասված հատվածները ծեփամածկել: Ամբողջ մակերեսով  
ներկել **Umbra-Weiß** գույնի:

Առաստաղի հատակագիծ 1:50

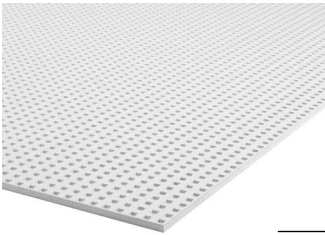

Ակուստիկ պանել

- ՆՇՈՒՄ՝**
- Բոլոր նյութերը նախապես համաձայնեցնել ճարտարապետի հետ:
  - Բոլոր այլընտրանքային առաջարկները պարտադիր պետք է լինեն տեխնիկապես համարժեք և նախապես համաձայնեցված նախագծի ճարտարապետի հետ:
  - Սույն գծագիրը տես A-510 էջի հետ միասին:

			<b>Հ ԲԱՌԻԵՐ ԱՐԺԻԹԵԿՍԱՆԻ ՍՊԵՑԻԱԼԻԶԱՆԵԴ</b>			 +37494452185			Պայմանագիր՝ 83439704			Պատվիրատու(ներ) ԳԱՐԸ					
			Պալիթ Անիտյոբ 23/6, Loft co-working, 7-րդ հարկ, Երևան, 0001, ՀՀ			info@zbauer.com			Նախագծի հասցե՝ Սյունիքի մարզ, Միսիսան, Միսիսան 36, Զարգացապետարանի շենք, 3501 ՀՀ								
Ճարտարապետ			Զոհրաբ ԲԱՌԻԵՐ			<div>Նախագծի անվանում՝ <b>ՍԻՍԻԱՆԻ ԶԱՐԱՋԱՅՈՒՆԵՐԻ ՄՊԱՍԱՐԿՄԱՆ ԳՐԱՍՆԵՅԱԿԻ ՃԱՐՏԱՐԱՊԵՏՈՒԹՅԱՆ ՆԱԽԱԳԻԾ</b></div>			Էջ			Փուլ			Մաս		
Ճարտարապետ			Արթուր ՊԵՏՐՈՍՅԱՆ						9			CD			ՃԼ		
Ճարտարապետ			Մերի ՄԻՔԱՅԵԼՅԱՆ						Առաստաղի հատակագիծ			Էջի ծածկագիր՝ <b>A-106</b>					
Ստուգված՝			Ուղղում՝			Ուղղի/Ֆայլ՝ Տայի տարբերակ՝		2023.06.05_Sisian CO_A_CD_231226_F.pln 2023-12-26			Տպված է՝			2023-12-26, 22:12			

Կերամագրանիտե սալիկներով հատակի սալապատում և շրիշակների պատրաստում.  
Տեխնիկական բնութագիր.  
Ապրանքանիշ՝ **Varmora Դոմոս** (կամ տեխնիկապես համարժեք)  
Մոդել՝ **Stone craft**  
Չափ՝ 600x1200x9 մմ  
Մակերույթը՝ փայլատ (matte)  
Գույնը՝ բաց ավազագույն, բազմագույն terrazzo նախշով  
Նկարվածքը՝ քար  
Մաշվածության դեմ կայունության դասը՝ 4  
Չոր հակասահունության դասը՝ R9  
Թաց հակասահունության դասը՝ A  
Նետտո մակերես՝ 49.68 մ2

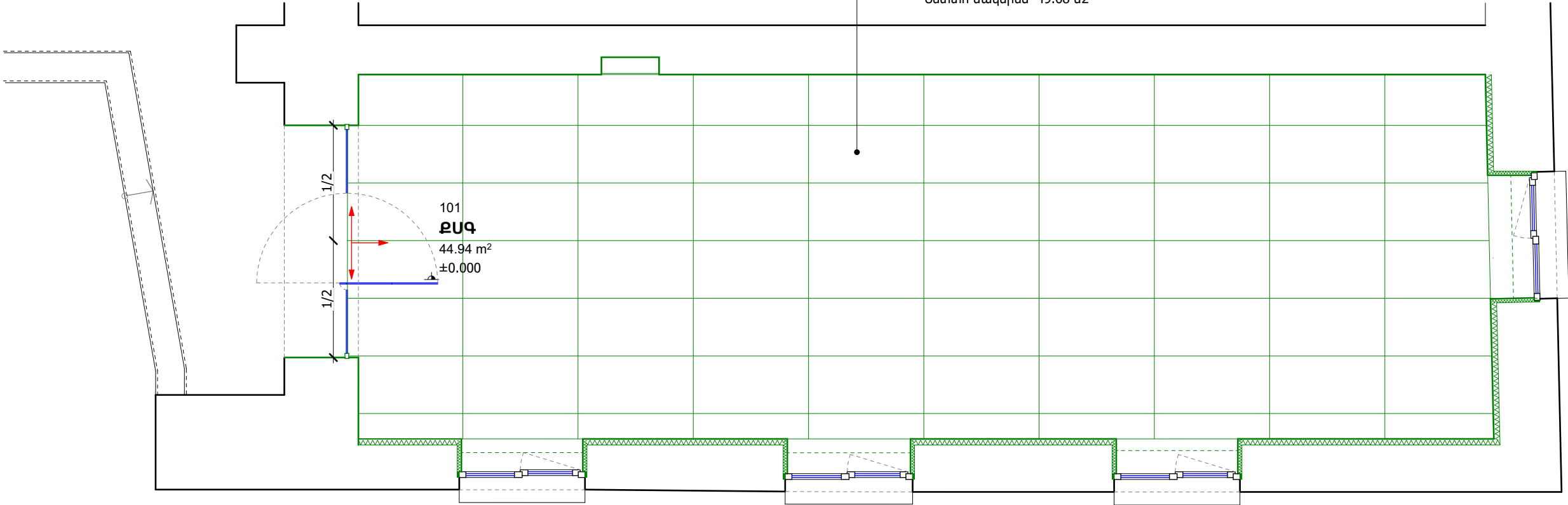

Հատակի հարդարման հատակագիծ 1:50



Հատակի սալիկ 600x1200 մմ

- ՆՇՈՒՄ՝**
- Ցանկացած այլընտրանքային առաջարկ նախապես համաձայնեցնել ճարտարապետի հետ:
  - Սույն գծագրերը տես՝ A-104, A-108, A-514 էջերի հետ միասին:
  - Բոլոր այլընտրանքային առաջարկները պարտադիր պետք է լինեն տեխնիկապես համարժեք և նախապես համաձայնեցված նախագծի ճարտարապետի հետ:

		<b>ՀԱՅԿԱՍՏԱՆԻ ԱՐԽԻՏԵԿՏՆԵՐԻ ՄԴՈՒՆՈՒՄ</b>		+37494452185		Պայմանագիր՝ 83439704		Պատվիրատու(ներ)՝ ԳԱԲԸ	
Դավիթ Անիսյան 23/6, Loft co-working, 7-րդ հարկ, Երևան, 0001, ՀՀ		info@zbauer.com https://zbauer.com		Նախագծի հասցեն՝ Սյունիքի մարզ, Սիսիան, Սիսական 36, Զարգացապետարանի շենք, 3501 ՀՀ					
Ճարտարապետ	Չորհրդաբ ԲԱՌԵՐ	Նախագծի անվանում՝ <b>ՍԻՍԻԱՆԻ ՔԱՂԱՔԱՑԻՆԵՐԻ ՄՊԱՍԱՐԿՄԱՆ ԳՐԱՄԵՆԱԿԻ ՃԱՐՏԱՐԱՊԵՏՈՒԹՅԱՆ ՆԱԽԱԳԻԾ</b>		Էջ	Փուլ	Մաս			
Ճարտարապետ	Արթուր ՊԵՏՐՈՍՅԱՆ			10	CD	ՃԼ			
Ճարտարապետ	Մերի ՄԻՔԱՅԵԼՅԱՆ			Հատակի հարդարման հատակագիծ		Էջի ծածկագիր՝ <b>A-107</b>			
Ստուգված՝		Ուղղում՝		Ուղղի/Ֆայլ՝ Տայի տարբերակ՝		2023.06.05_Sisian_CO_A_CD_231226_F.pln 2023-12-26		Տպված է՝	
								2023-12-26, 22:12	



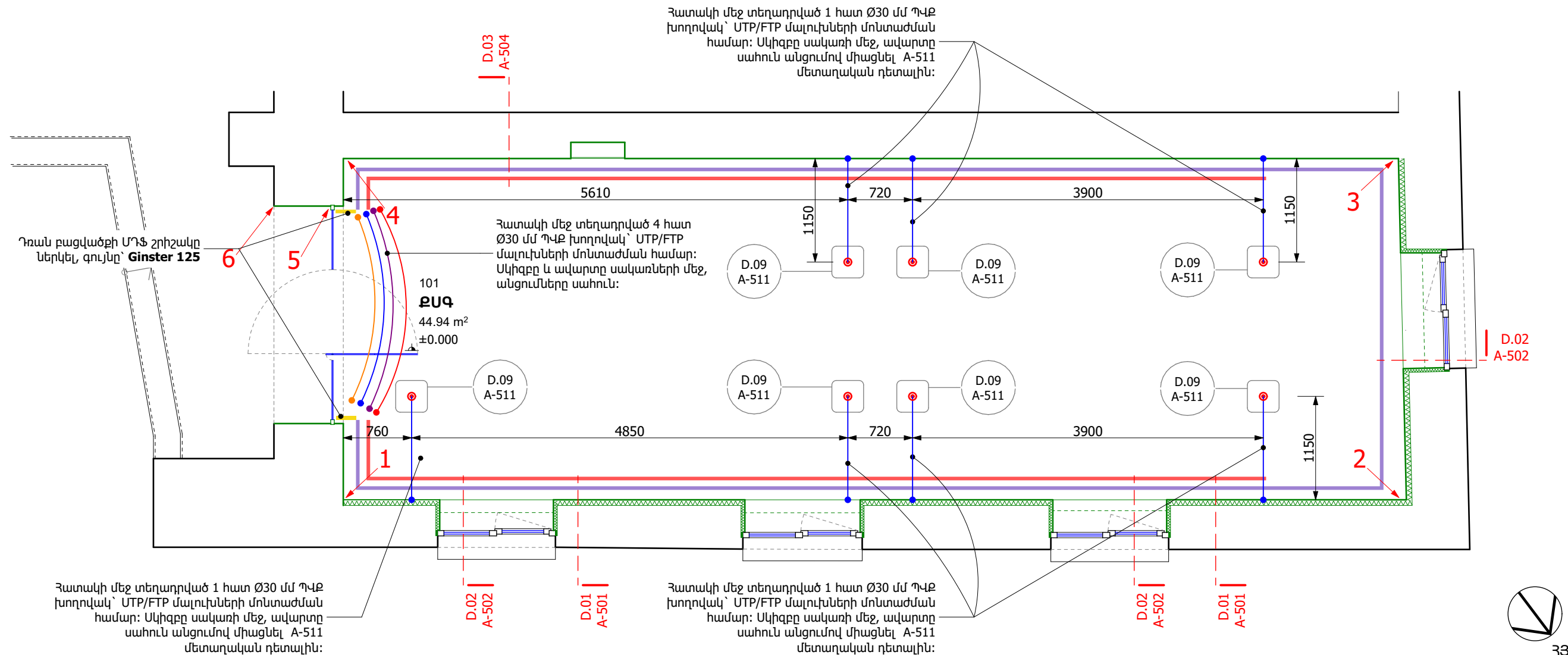

Շրիշակների և սակառների տեղադրման հատակագիծ 1:50

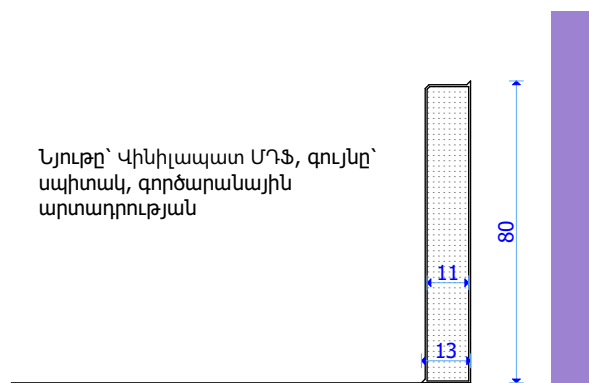

PLNT.01 Շրիշակ 1:2

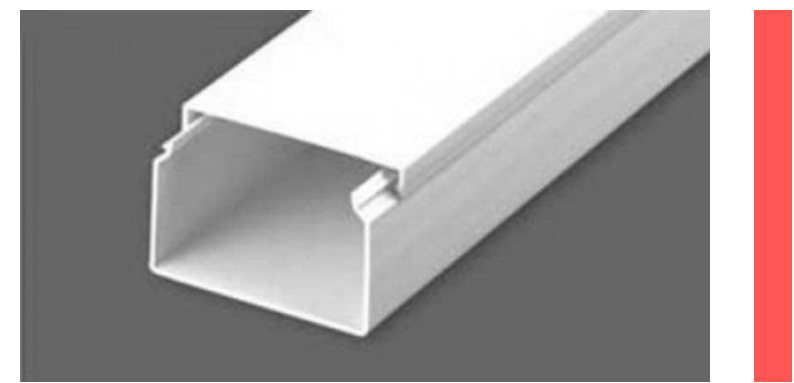

TRAY.01 Սակառ 1:2

Նշում  
Բոլոր այլընտրանքային առաջարկները պարտադիր պետք է լինեն տեխնիկապես համարժեք և նախապես համաձայնեցված նախագծի ճարտարապետի հետ:

		<b>2 ԲՈՒԹԵՐ ԱՐԻԹԵԹՅԱՆ ՄՐԸ</b> Ղալիթ Անհարթ 23/6, Loft co-working, 7-րդ հարկ, Երևան, 0001, ՀՀ		+37494452185 info@zbauer.com https://zbauer.com		Պայմանագիր՝ 83439704 Նախագծի հասցե՝ Սյունիքի մարզ, Սիսիան, Սիսական 36, Զարգացապետարանի շենք, 3501 ՀՀ		Պատվիրատու(ներ)՝ ԳԱԴԸ			
Ճարտարապետ	Չոիրաբ ԲԱՌԵՐ				Նախագծի անվանում՝ <b>ՍՈՒՍԱՆԻ ՔԱՂԱՔԱՑՈՒՆԵՐԻ ՄՊԱՍԱՐԿՄԱՆ ԳՐԱՄԵՆՅԱԿԻ ՃԱՐՏԱՐԱՊԵՏՈՒԹՅԱՆ ՆԱԽԱԳԻԾ</b>				Էջ	Փուլ	Մաս
Ճարտարապետ	Արթուր ՊԵՏՐՈՍՅԱՆ								11	CD	ՃԼ
Ճարտարապետ	Մերի ՄԻՔԱՅԵԼՅԱՆ				Շրիշակների և սակառների տեղադրման հատակագիծ				Էջի ծածկագիր՝ <b>A-108</b>		
Ստուգված՝		Ուղղում՝	Ուղղի/Ֆայլ՝ Ֆայլի տարբերիկ՝		2023.06.05_Sisian CO_A_CD_231226_F.pln 2023-12-26		Տպված է՝	2023-12-26, 22:12			





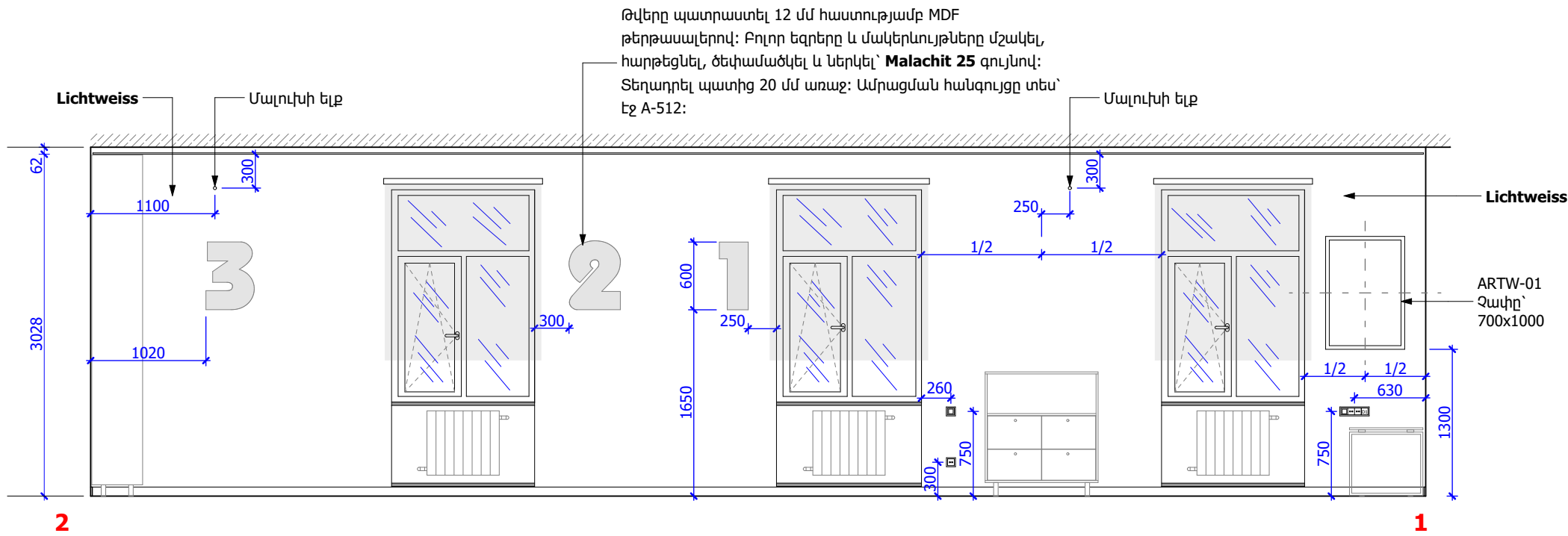

IE.2-1 Փովածք 1:50

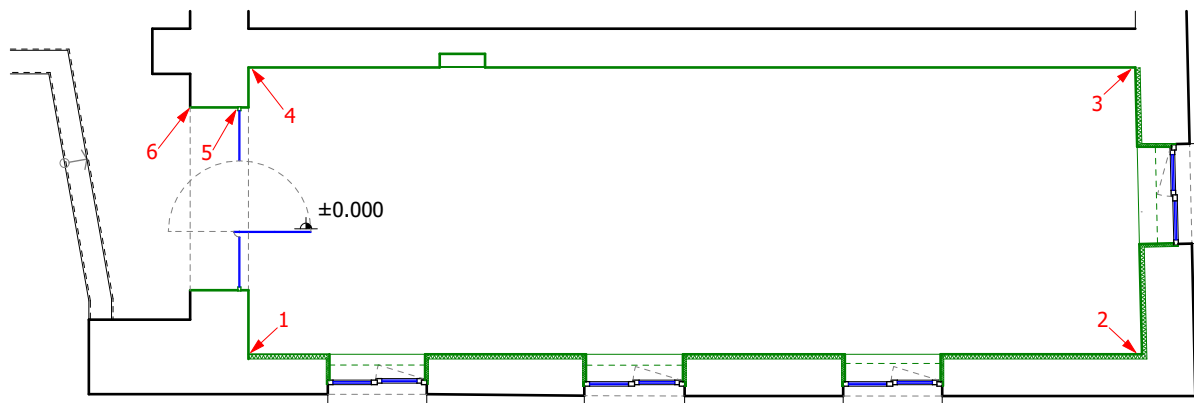

Փովածքների մակնիշավորման հատակագիծ 1:100

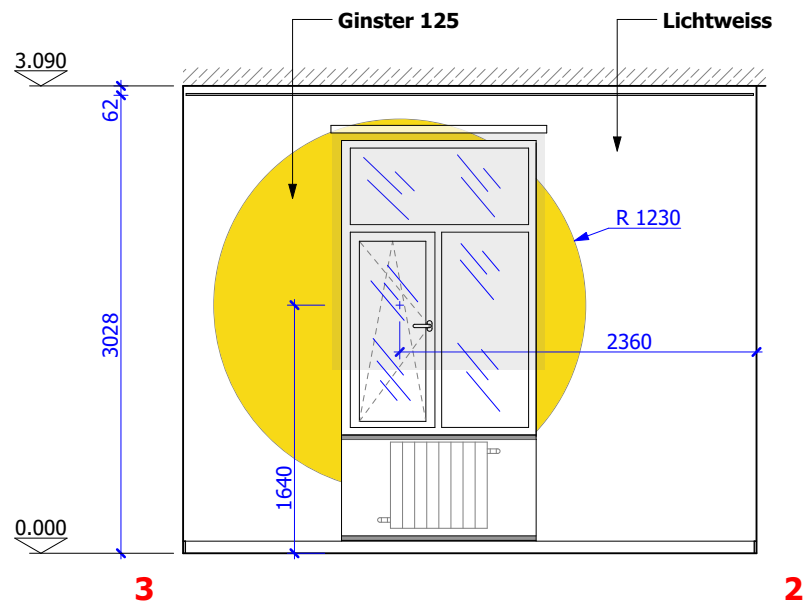

IE.3-2 Փովածք 1:50

ՆՇՈՒՄ

1. Տեղեկատվական ցուցանակները և արկղերը (ներառյալ ամրացման դետալները) տրամադրվում են պատվիրատուի կողմից և տեղադրվում են շինարարության կապալառուի կողմից:
2. Ցուցանակների մոնտաժման տեխնիկական մանրամասն լուծումները մշակվում են ցուցափեղը պատրաստողի կողմից՝ նախապես համաձայնեցնելով նախագծի ճարտարապետի հետ:
3. Բոլոր այլընտրանքային առաջարկները պարտադիր պետք է լինեն տեխնիկապես համարժեք և նախապես համաձայնեցված նախագծի ճարտարապետի հետ:
4. Տես հարդարման հատակագծի էջ՝ A-105 և սենյակի այլ փովածքների հետ միասին:

		<b>2 ԲԱՌԻՐ ԱՐԽԻՏԵԹՍ ՄՐԻՇ</b> Դավիթ Անիսյան 23/6, Loft co-working, 7-րդ հարկ, Երևան, 0001, ՀՀ		 +37494452185 info@zbauer.com https://zbauer.com		<b>Դաշնական</b> ՝ 83439704  Նախագծի հասցեն՝ Սյունիքի մարզ, Սիսիան, Սիսական 36, Զարգացապետարանի շենք, 3501 ՀՀ		<b>Դատվորատու(ներ)՝</b> ՊԱՐԸ		
Ճարտարապետ	Զոհրաբ ԲԱՌԻՐ			<b>ՆԱԽԱԳԾԻ ԱՆՎԱՆՈՒՄ՝</b> <b>ՍԻՍԻԱՆԻ ՔԱՂԱՔԱՑԻՆԵՐԻ ՄՊԱՍԱՐԿՄԱՆ ԳՐԱՄԵՆԱԿԻ ՃԱՐՏԱՐԱՊԵՏՈՒԹՅԱՆ ՆԱԽԱԳԻԾ</b>				Էջ	Փուլ	Մաս
Ճարտարապետ	Արթուր ՊԵՏՐՈՍՅԱՆ							13	CD	ՃԼ
Ճարտարապետ	Մերի ՄԻՔԱՅԵԼՅԱՆ			<b>Փովածքներ 2-1, 3-2</b>				<b>Էջի ծածկագիր՝</b> <b>A-201</b>		
Ստուգված՝		Ուղղում՝		Ուղղի/Ֆայլ՝ Տայն տարբերակ՝	2023.06.05_Sisian_CO_A_CD_231226_F.pln 2023-12-26	Տպված է՝	2023-12-26, 22:12			

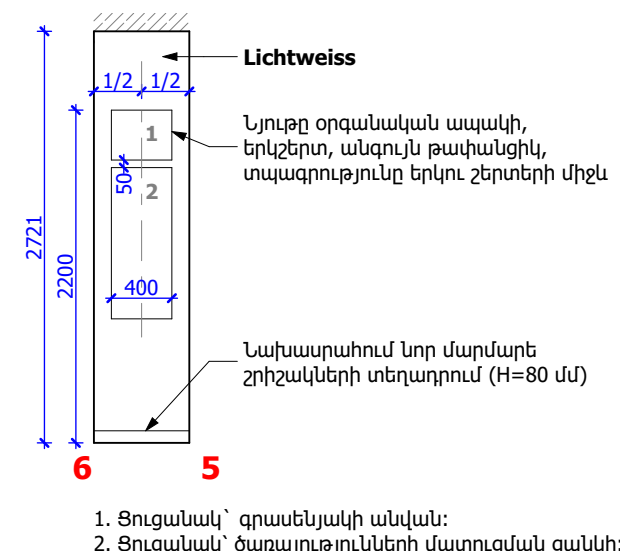
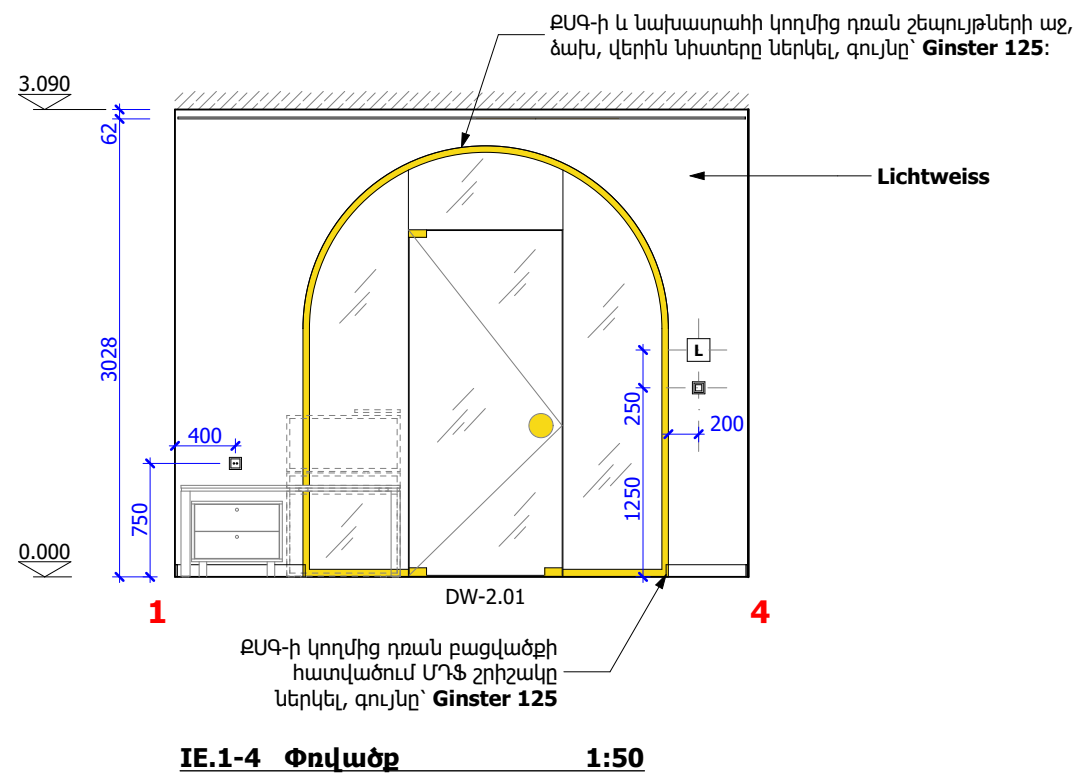
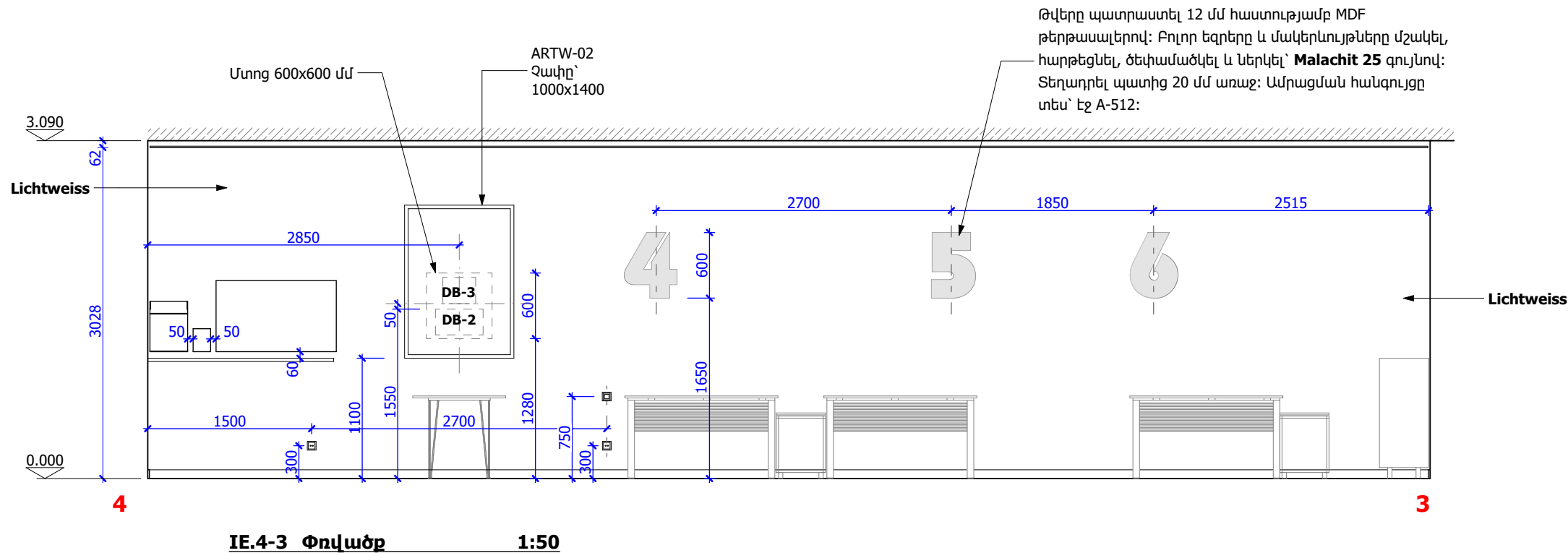

1. Տեղեկատվական ցուցանակները և արկղերը (ներառյալ ամրացման դետալները) տրամադրվում են պատվիրատուի կողմից և տեղադրվում են շինարարության կապալառուի կողմից:

2. Ցուցանակների մոնտաժման տեխնիկական մանրամասն լուծումները մշակվում են ցուցափեղկը պատրաստողի կողմից՝ խախտելու համաձայնեցնելով խախտման ճարտարապետի հետ:

3. Բոլոր այլընտրանքային առաջարկները պարտադիր պետք է լինեն տեխնիկապես համարժեք և խախտելու համաձայնեցնելով խախտման ճարտարապետի հետ:

4. Տես հարդարման հատակագծի էջ՝ A-105 և սենյակի այլ փուլաձևերի հետ միասին:

		2 ԲԱՌԻՐ ԱՐԽԻՏԵԹՍ ՄԴԸ		+37494452185		Պայմանագիր՝ 83439704		Պատվիրատու(ներ)՝	
Դավիթ Անիսյան 23/6, Loft co-working, 7-րդ հարկ, Երևան, 0001, ՀՀ		info@zbauer.com		https://zbauer.com		Պատվիրատու(ներ)՝		ՊԱՐԸ	
Ճարտարապետ		Չոհրաբ ԲԱՌԻՐ		Նախագծի անվանում՝		ԵՋ		Մաս	
Ճարտարապետ		Արթուր ՊԵՏՐՈՍՅԱՆ		ՍԻՍԻԱՆԻ ՔԱՂԱՔԱՑՈՒՄԻ ՄՊԱՍԱՐԿՄԱՆ ԳՐԱՍԵՆՅԱՆԿԻ ՃԱՐՏԱՐԱՊԵՏՈՒԹՅԱՆ ՆԱԽԱԳԻԾ		14		ՃԼ	
Ճարտարապետ		Մերի ՄԻՔԱՅԵԼՅԱՆ		Փուլաձևեր 4-3, 1-4, 5-6		Էջի ծածկագիր՝		A-202	
Ստուգված՝		Ուղղում՝		Ուղղի/Ֆայլ՝		Տպված է՝		2023-12-26, 22:12	
				2023.06.05_Sisian CO_A_CD_231226_F.pln					
				2023-12-26					

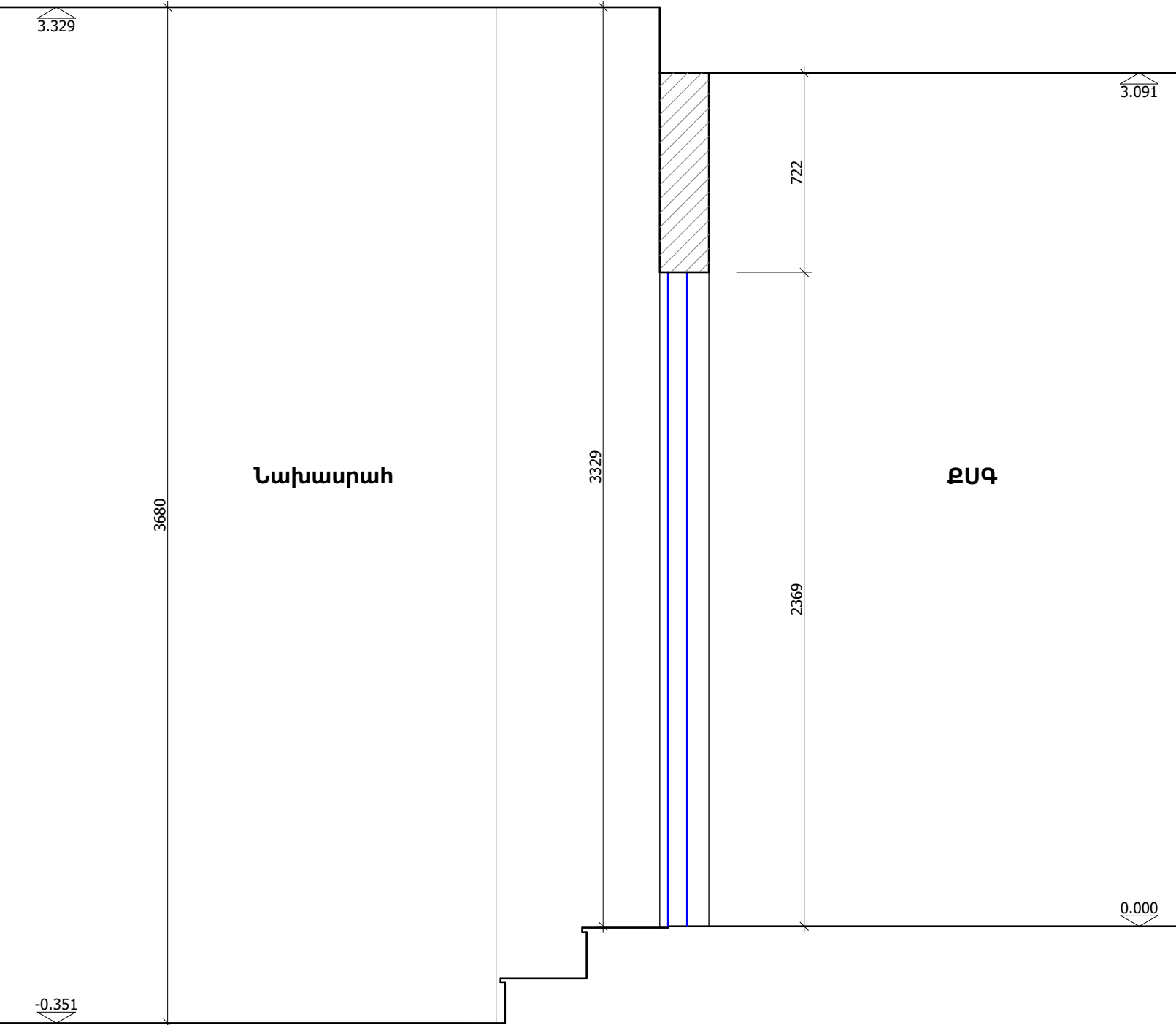

1 Կտրվածք (չափագրություն) 1:20

**ՆՇՈՒՄ**  
1. Սույն գծագիրը տես A-102 էջի հետ միասին:  
2. Նախագծային  $\pm 0.000$  մ Նիշը պայմանական ընդունված է ՔՍԳ-ի Նոր հատակի վերջնաշերտը:

		2 ԲԱՌԻՆԻ ԱՐԽԻԹԵԿՍԱՆՈՒԹՅԱՆ ՍՊԻՐԱԿԻ		☎ +37494452185		Պայմանագիր՝ 83439704		Պատվիրատու(ներ)՝ ԳԱՐԸ							
		Դավիթ Անիսյան 23/6, Loft co-working, 7-րդ հարկ, Երևան, 0001, ՀՀ		info@zbauer.com		Նախագծի հասցեն՝ Սյունիքի մարզ, Մոխրիս, Միսական 36, Զարգացված տարածք, 3501 ՀՀ									
Ճարտարապետ		Չորիքա ԲԱՌԻՆԻ				Նախագծի անվանում՝ ՍՈՒՍԱՆԻ ՔԱՂԱՔԱՑՈՒՄԻ ՄՊԱՍԱՐԿՄԱՆ ԳՐԱՆՆԵԱԿԻ ՃԱՐՏԱՐԱՊԵՏՈՒԹՅԱՆ ՆԱԽԱԳԻԾ				Էջ		Փուլ		Մաս	
Ճարտարապետ		Արթուր ՊԵՏՐՈՍՅԱՆ								15		CD		ՃԼ	
		Մերի ՄԻՔԱՅԵԼՅԱՆ				Չափագրված կտրվածք 1				Էջի ծածկագիր՝  A-301					
Ստուգված՝				Ուղղում՝		Ուղղի/Ֆայլ՝ Տային տարբերակ՝		2023.06.05_Sisian CO_A_CD_231226_F.pln 2023-12-26		Տպված է՝		2023-12-26, 22:12			

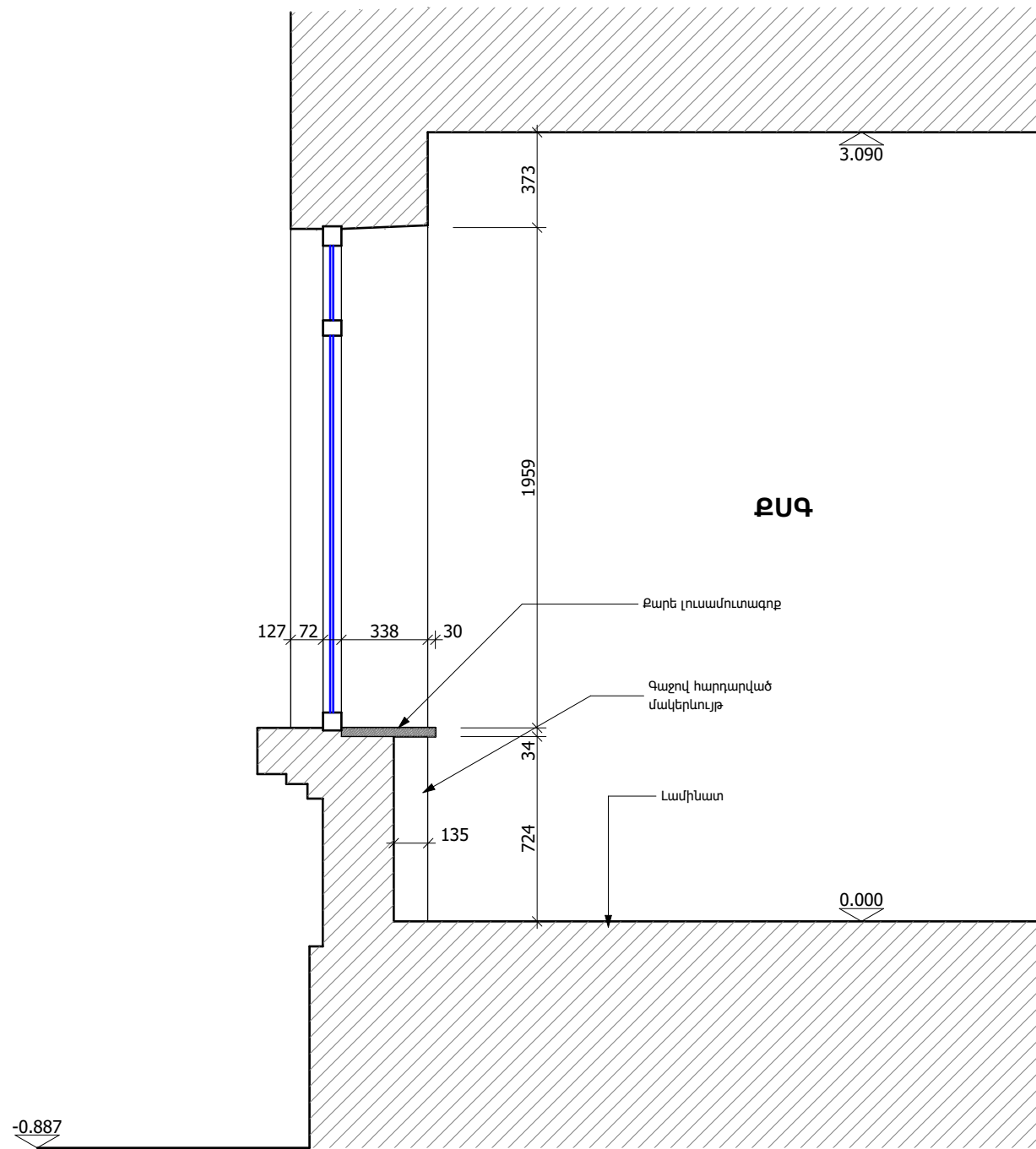

2 Կտրվածք (չափագրություն) 1:25

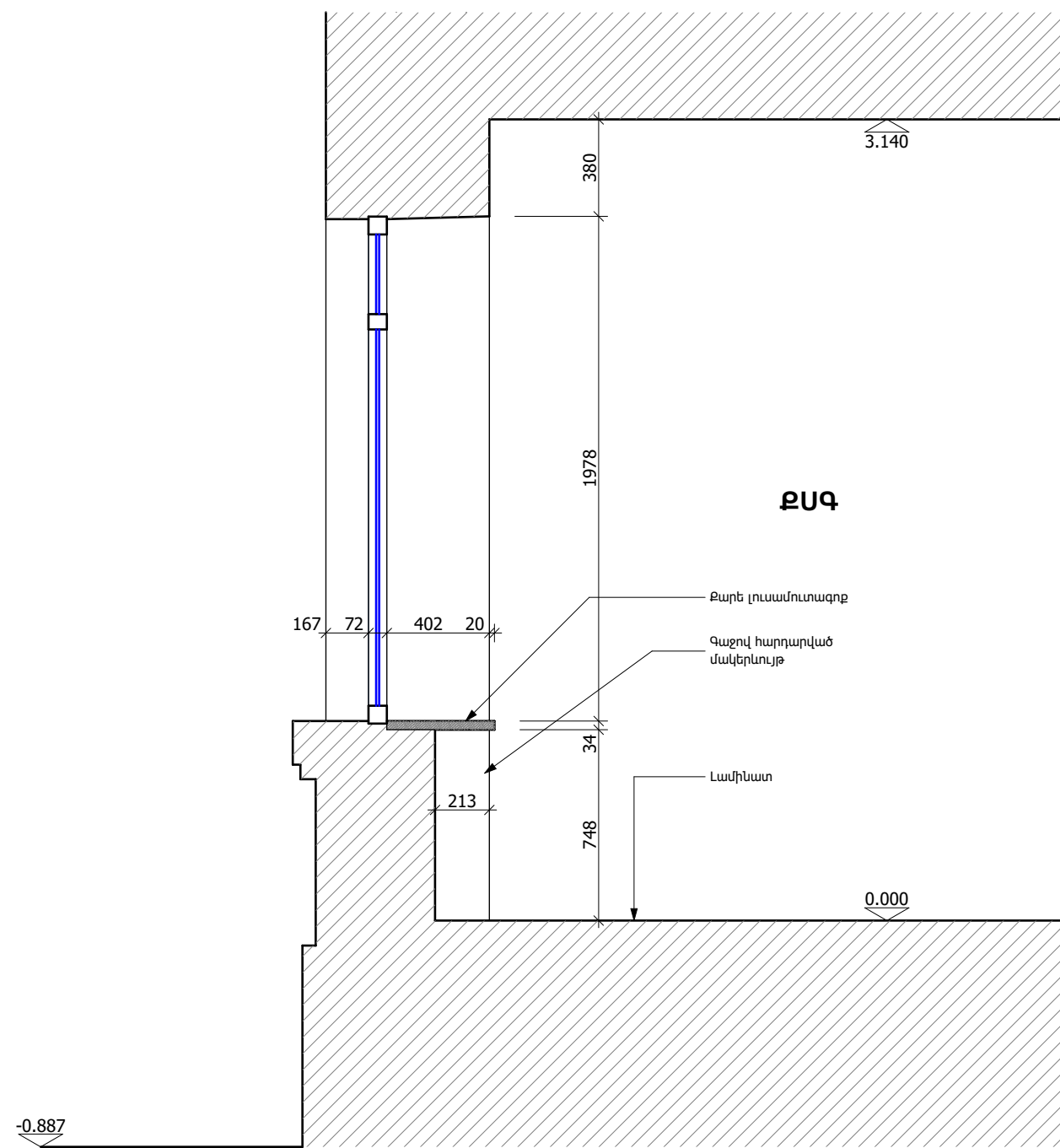

2.1 Կտրվածք (չափագրություն) 1:25

ՆՇՈՒՄ՝  
1. Սույն գծագիրը տես A-102 էջի հետ միասին:  
2. Նախագծային  $\pm 0.000$  մ Նիշը պայմանական ընդունված է ՔՍԳ-ի Նոր հատակի վերջնաշերտը:

		2 ԲՆՈՒՆԻՐ ԱՐԽԻՏԵԿՏԱՐԱԿԱՆ ՄԴԸ		☎ +37494452185 info@zbauer.com https://zbauer.com		Պայմանագիր՝ 83439704		Պատվիրատու(ներ)՝ ԳԱԲԸ		
Դալիթ Անհաղթ 23/6, Loft co-working, 7-րդ հարկ, Երևան, 0001, ՀՀ						Նախագծի հասցեն՝ Սյունիքի մարզ, Միսիսան, Միսիսան 36, Զարգացած տարածքի շենք, 3501 ՀՀ				
Ճարտարապետ	Չոհրաբ ԲԱՌԵՐ			ՆԱԽԱԳԾԻ ԱՆՎԵՐՈՒՄ՝ ՍՈՍԻԱԼԻ ՔԱՂԱՔԱՑՈՒՄԻ ՄՊԱՍԱՐԿՄԱՆ ԳՐԱՄԵՆԱԿԻ ՃԱՐՏԱՐԱՊԵՏՈՒԹՅԱՆ ՆԱԽԱԳԻԾ				Էջ	Փուլ	Մաս
Ճարտարապետ	Արթուր ՊԵՏՐՈՍՅԱՆ							16	CD	ՃԼ
Ճարտարապետ	Մերի ՄԻՔԱՅԵԼՅԱՆ							Չափագրված կտրվածքներ 2, 2.1		
Ստուգված՝		Ուղղում՝		Ուղղի/Ֆայլ՝ Ֆայլի տարբերակ՝	2023.06.05_Sisian CO_A_CD_231226_F.pln 2023-12-26	Տպված է՝	2023-12-26, 22:12			





1. Սույն զծագիրը տես A-104 էջի հետ միասին:
2. Բոլոր այլընտրանքային առաջարկները պարտադիր պետք է լինեն տեխնիկայային համարժեք և նախապես համաձայնեցված նախագծի ճարտարապետի հետ:
3. Նախագծային  $\pm 0.000$  մ ՆՈՂ պայմանական ընդունված է ՔՍԳ-ի նոր հատակի վերջնաշերտը:

		<b>Հ ԲԱՈՒՐ ԱՐԺԻՏԵՑ ԱՐԿ</b> Ղալիբ Սևադյո 23/6, Loft co-working, 7-րդ հարկ, Երևան, 0001, ՀՀ		☎ +37494452185 info@zbauer.com https://zbauer.com		📠 Ղայրանազարի՝ 83439704 Սպառազօր հասցե՝ Մյուսիկի մարզ, Սիմիան, Սիսական 36, Ճարչաբաշեյանտարակի շենք, 3501 ՀՀ		Պատվիրատու(ներ) ՊԱՐԸ		
Ճարտարապետ	Հոհրաբ ԲԱՈՒՐ			Լալիբազի ակնախուժ <b>ՍՒՍԻԱՆԻ ԶԱՐԱՔԱՅԻՆԵՐԻ ՄՊԱՍԱՐԿԱՆ ԳՐԱՆԵՆԱԿԻ ՃԱՐՃԱՐՊԵՏՈՒԹՅԱՆ ԱՆԿԱԳԻԾ</b>				Էջ	Փոփ	Մաս
Ճարտարապետ	Արթուր ՊԵՏՐՈՍՅԱՆ							17	CD	ՃԼ
Ճարտարապետ	Մերի ՄԻՔԱՅԷԼՅԱՆ							Կտրվածք 1		
Ստուգված՝		Ուղղում՝		Ուղղի՜վալ՜՜ Ֆաիլի տարբերի՜լ		2023.06.05_Sisian CO_A_CD_231226_F.pln 2023-12-26				

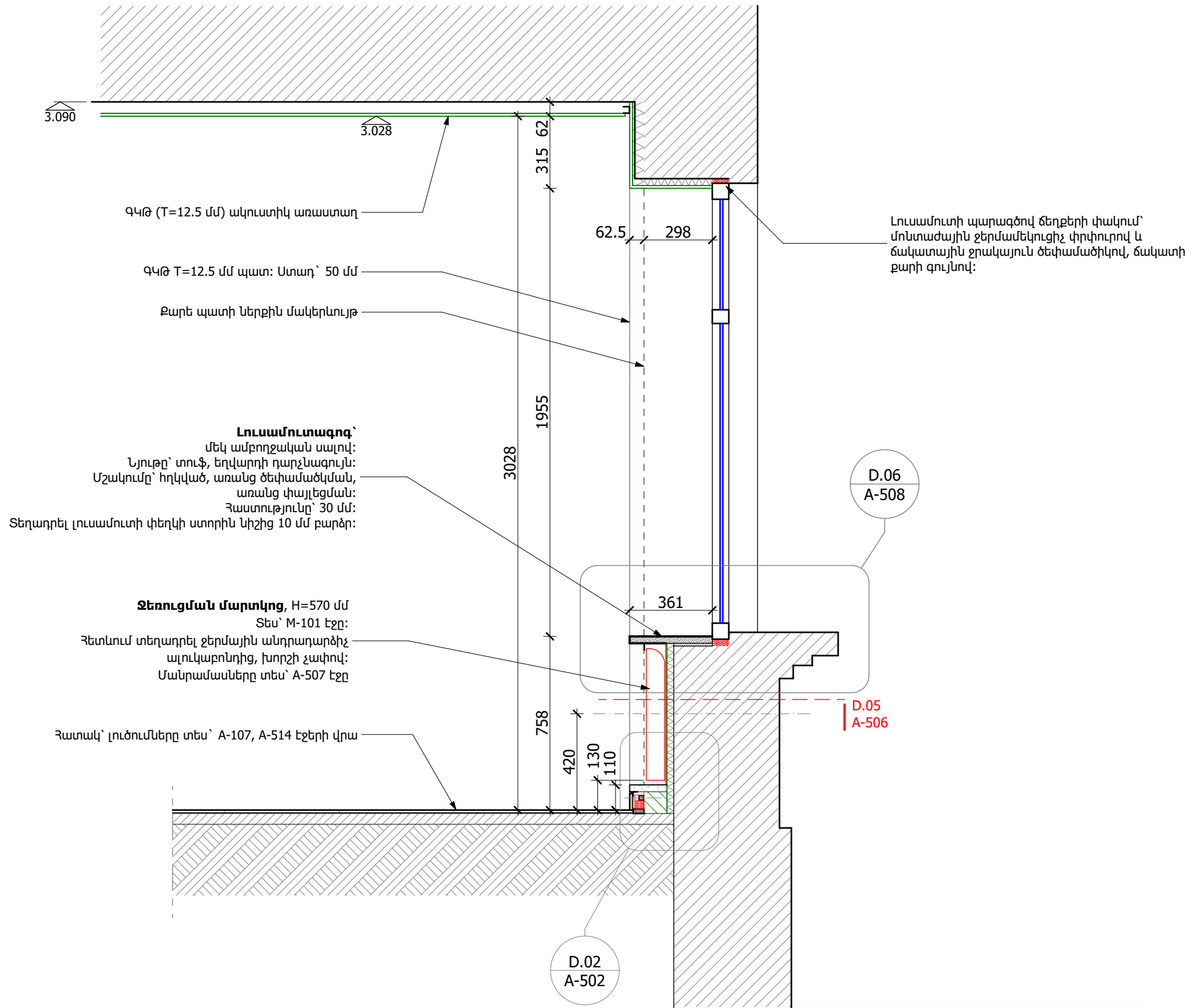

2 Կտրվածք 1:20

- ՆՇՈՒՄ`**
1. Սույն գծագիրը տես A-104 էջի հետ միասին:
  2. Բոլոր այլընտրանքային առաջարկները պարտադիր պետք է լինեն տեխնիկապես համարժեք և նախապես համաձայնեցված նախագծի ճարտարապետի հետ:
  3. Նախագծային  $\pm 0.000$  մ նիշը պայմանական ընդունված է ՔՍԳ-ի նոր հատակի վերջնաշերտը:

		<b>2 ԲԱՌԻՐ ԱՐԽԻՏԵԹՅԱՆ ՄՐԿ</b>		+37494452185 info@zbauer.com https://zbauer.com		<b>Պայմանագիր՝ 83439704</b>		<b>Պատվիրատու(ներ) ԳԱԴԸ</b>					
Պալիթ Անիտաթ 23/6, Loft co-working, 7-րդ հարկ, Երևան, 0001, ՀՀ						Նախագծի հասցե՝ Սյունիքի մարզ, Միսիսան, Միսիսան 36, Զարգացաբետարանի շենք, 3501 ՀՀ							
Ճարտարապետ	Չոհրաբ ԲԱՌԻՐ			<b>ՆԱԽԱԳԾԻ ԱՆՎԱՆՈՒՄ՝ ՍԻՍԻՍԱՆԻ ՔԱՂԱՔԱՑԻՆԵՐԻ ՄՊԱՍԱՐԿՄԱՆ ԳՐԱՆԵՅԱԿԻ ՃԱՐՏԱՐԱՊԵՏՈՒԹՅԱՆ ՆԱԽԱԳԻԾ</b>				Էջ	Փուլ	Մաս			
Ճարտարապետ	Արթուր ՊԵՏՐՈՍՅԱՆ							18	CD	ՃԼ			
Ճարտարապետ	Մերի ՄԻՔԱՅԵԼՅԱՆ							Կտրվածք 2			Էջի ծածկագիր՝ <b>A-304</b>		
Ստուգված՝		Ուղղում՝						Ուղղի/Ֆայլ՝ Ֆայլի տարբերիկ՝	2023.06.05_Sisian CO_A_CD_231226_F.pln 2023-12-26	Տպված է՝	2023-12-26, 22:12		

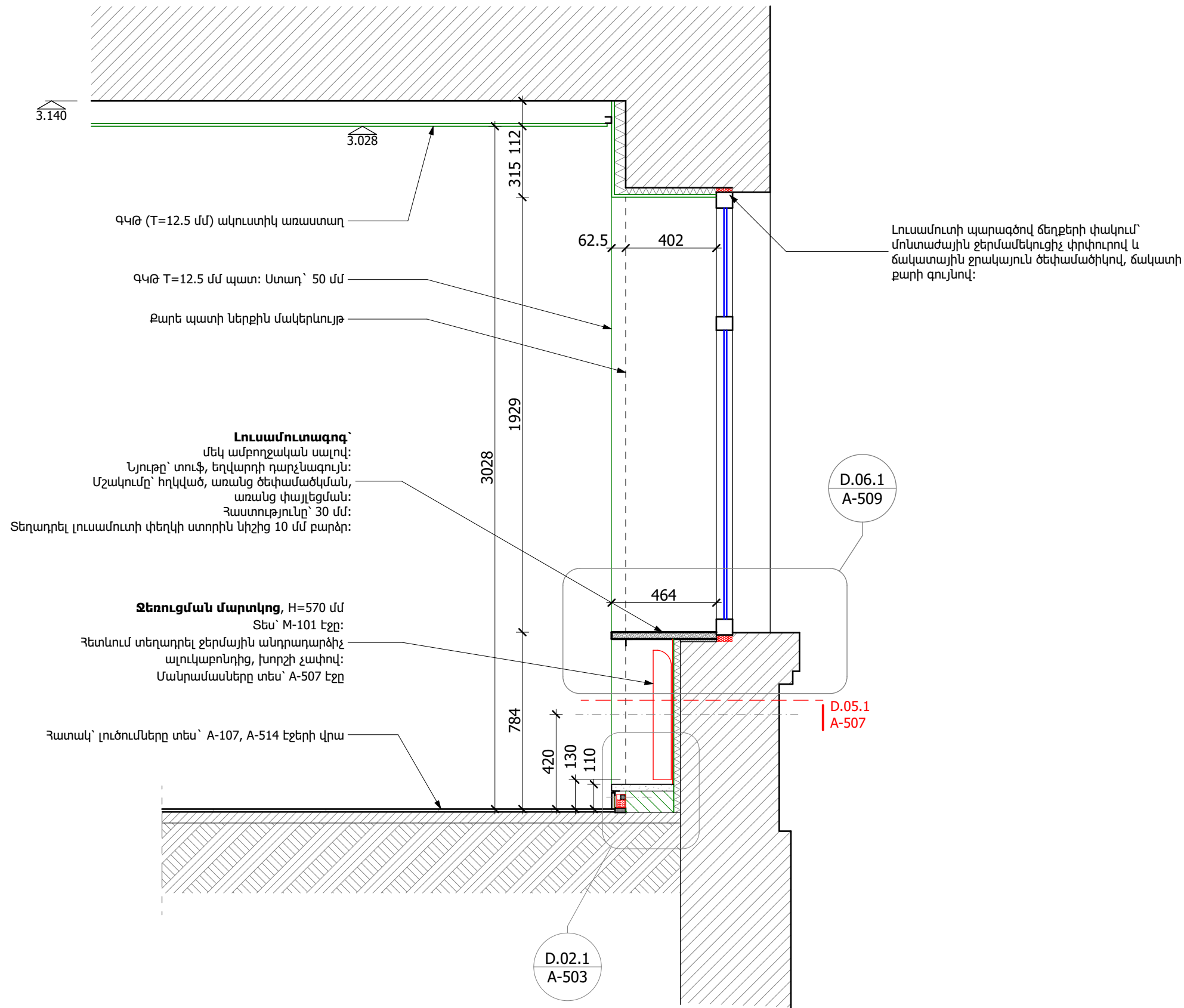

2.1 Կտրվածք 1:20

ՆՇՈՒՄ

1. Սույն գծագիրը տես A-104 և A-506 էջերի հետ միասին:
2. Բոլոր այլընտրանքային առաջարկները պարտադիր պետք է լինեն տեխնիկապես համարժեք և նախապես համաձայնեցված նախագծի ճարտարապետի հետ:
3. Նախագծային  $\pm 0.000$  մ նիշը պայմանական ընդունված է ՔՍԳ-ի նոր հատակի վերջնաշերտը:

		2 ԲԱՌԻՐ ԱՐԽԻՏԵԹՅԱՆ ՄՐԿ		+37494452185 info@zbauer.com https://zbauer.com		Պայմանագիր՝ 83439704		Պատվիրատու(ներ) ԳԱԴԸ	
		Պալիթ Անիստրո 23/6, Loft co-working, 7-րդ հարկ, Երևան, 0001, ՀՀ				Նախագծի հասցե՝ Սյունիքի մարզ, Սիսիան, Միսակյան 36, Ջուղաբազմետարաղի շենք, 3501 ՀՀ			
Ճարտարապետ	Զոհրաբ ԲԱՌԻՐ				Նախագծի անվանում՝ <b>ՍԻՍԻԱՆԻ ՔԱՂԱՔԱՑԻՆԵՐԻ ՄՊԱՍԱՐԿՄԱՆ ԳՐԱՆԵՅԱԿԻ ՃԱՐՏԱՐԱՊԵՏՈՒԹՅԱՆ ՆԱԽԱԳԻԾ</b>		Էջ	Փուլ	Մաս
Ճարտարապետ	Արթուր ՊԵՏՐՈՍՅԱՆ						19	CD	ՃԼ
Ճարտարապետ	Մերի ՄԻՔԱՅԵԼՅԱՆ				Կտրվածք 2.1		Էջի ծածկագիր՝ <b>A-305</b>		
Ստուգված՝			Ուղղում՝		Ուղղի/Ֆայլ՝ Ֆայլի տարբերիչ՝	2023.06.05_Sisian CO_A_CD_231226_F.pln 2023-12-26	Տպված է՝	2023-12-26, 22:12	

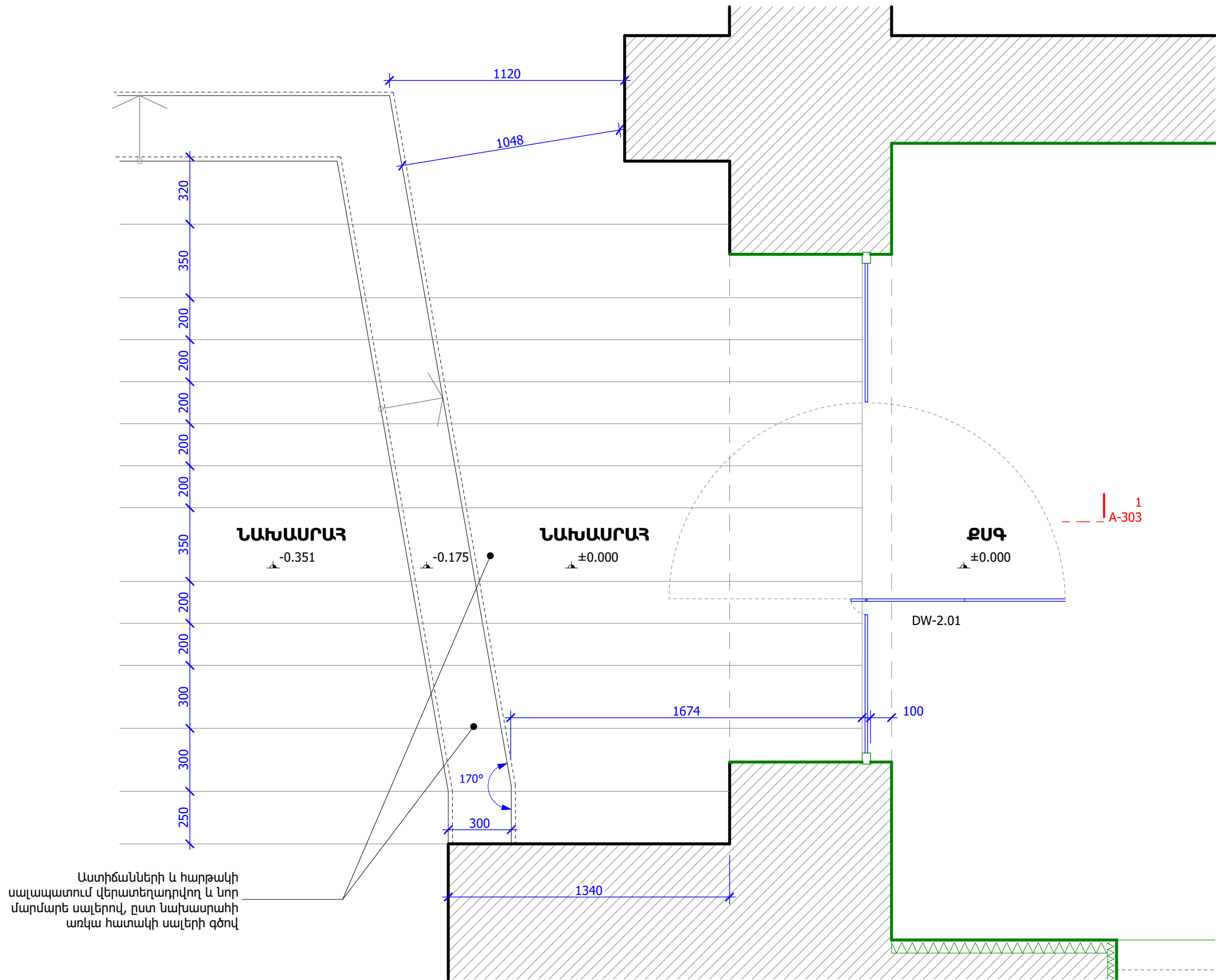

01 Նախարահի աստիճանների խոշորացված հատակագիծ 1:20

ՆՇՈՒՄ՝

- Սույն գծագիրը տես A-104 և A-303 էջերի հետ միասին:
- Բոլոր այլընտրանքային առաջարկները պարտադիր պետք է լինեն տեխնիկապես համարժեք և նախապես համաձայնեցված նախագծի ճարտարապետի հետ:
- Նախագծային  $\pm 0.000$  մ չիշը պայմանական ընդունված է ՔՍԳ-ի նոր հատակի վերջնաշերտը:

		2 ԲԱՌԻՐ ԱՐԽԻԹԵԿՍ ՄԴԸ		☎ +37494452185 info@zbauer.com https://zbauer.com		Պայմանագիր՝ 83439704		Պատվիրատու(ներ)՝ ԳԱԲԸ	
Ճարտարապետ		Զոհրաբ ԲԱՌԻՐ		ՆԱԽԱԳԻԾԻ ԱՆՎՈՐՈՒՄ՝ ՍԻՍԻԱՆԻ ՔԱՂԱՔԱՑԻՆԵՐԻ ՄՊԱՍԱՐԿՄԱՆ ԳՐԱՄԵՆՅԱԿԻ ՃԱՐՏԱՐԱՊԵՏՈՒԹՅԱՆ ՆԱԽԱԳԻԾ		Նախագծի հասցե՝ Սյունիքի մարզ, Միսիսան, Սիսական 36, Զարգացվածության շենք, 3501 ԳԳ		Էջ	
Ճարտարապետ		Արթուր ՊԵՏՐՈՍՅԱՆ						20	
Ճարտարապետ		Մերի ՄԻՔԱՅԵԼՅԱՆ		Նախարարի աստիճանների խոշորացված հատակագիծ 01		Էջի ծածկագիր՝  A-401		Փուլ	
								CD	
Ստուգված՝		Ուղղում՝		Ուղղի/Ֆայլ՝ Տայի տարբերի՝		2023.06.05_Sisian_CO_A_CD_231226_F.pln 2023-12-26		Մաս	
								ՃԼ	
								Էջի ծածկագիր՝	
								A-401	
								2023-12-26, 22:12	

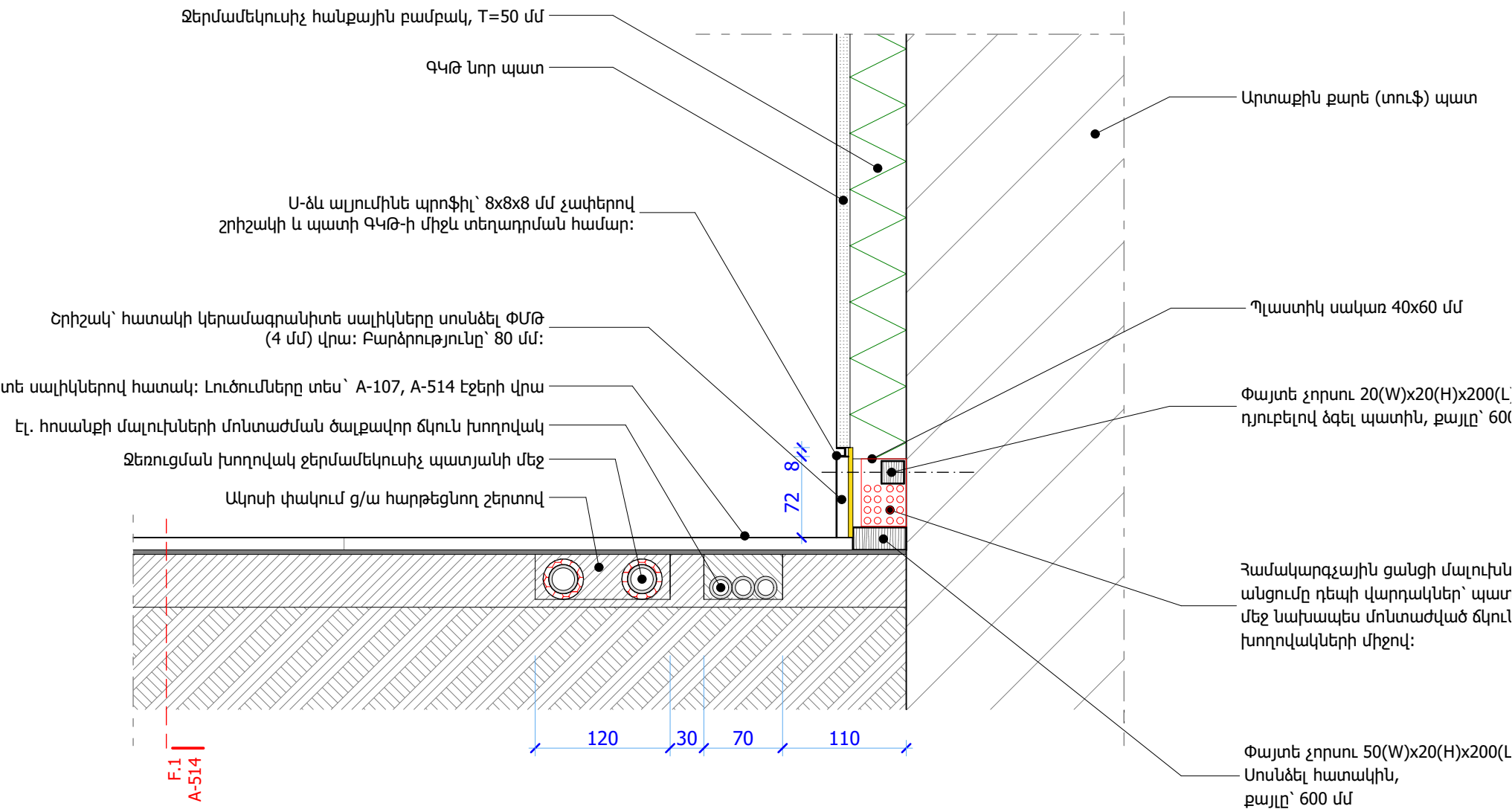

D.01 Շրիշակի հանգույց

**ՆՇՈՒՄ՝**  
1. Սույն գծագիրը տես A-108 էջի հետ միասին:  
2. Բոլոր այլընտրանքային առաջարկները պարտադիր պետք է լինեն տեխնիկապես համարժեք և նախապես համաձայնեցված նախագծի ճարտարապետի հետ:

		<b>2 ԲԱՌԻՐ ԱՐԽԻՏԵԹՅԱՆ ՄՐԿ</b> Պալիթ Անիտրո 23/6, Loft co-working, 7-րդ հարկ, Երևան, 0001, ՀՀ		+37494452185 info@zbauer.com https://zbauer.com		Պայմանագիր՝ 83439704  Նախագծի հասցե՝ Սյունիքի մարզ, Սիսիան, Սիսական 36, Զարդապետարանի շենք, 3501 ՀՀ		Պատվիրատու(ներ)՝ ԳԱԲԸ			
Ճարտարապետ	Չոիրաբ ԲԱՌԻՐ		<b>ՆԱԽԱԳԾԻ ԱՆՎԱՆՈՒՄ՝</b> <b>ՍԻՍԻԱՆԻ ՔԱՂԱՔԱՑԻՆԵՐԻ ՄՊԱՍԱՐԿՄԱՆ</b> <b>ԳՐԱՍԵՆՅԱԿԻ ՃԱՐՏԱՐԱՊԵՏՈՒԹՅԱՆ ՆԱԽԱԳԻԾ</b>						Էջ	Փուլ	Մաս
Ճարտարապետ	Արթուր ՊԵՏՐՈՍՅԱՆ								21	CD	ՃԼ
Ճարտարապետ	Մերի ՄԻՔԱՅԵԼՅԱՆ								<b>Ծրիշակի հանգույց D.01</b>		
Ստուգված՝		Ուղղում՝		Ուղղի/Ֆայլ՝ Տայի տարբերիվ՝	2023.06.05_Sisian CO_A_CD_231226_F.pln 2023-12-26	Տպված է՝	2023-12-26, 22:12				



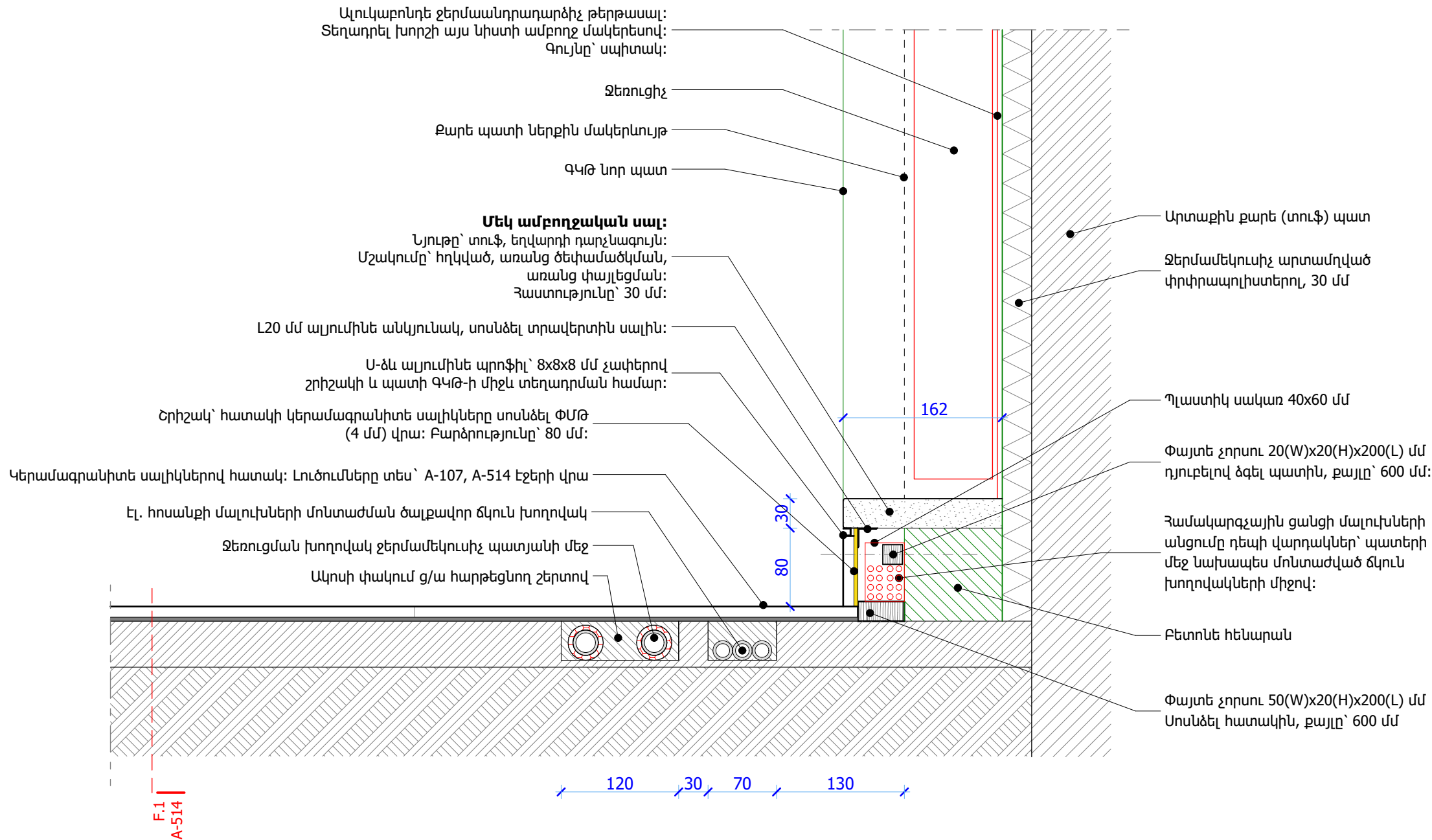

D.02 Շրիշակի հանգույց (ջեռուցիչի տակ սակառով) 1:5

**ՆՇՈՒՄ**  
1. Սույն գծագիրը տես A-108 և A-304 էջերի հետ միասին:  
2. Բոլոր այլընտրանքային առաջարկները պարտադիր պետք է լինեն տեխնիկապես համարժեք և նախապես համաձայնեցված նախագծի ճարտարապետի հետ:

		<b>ՀԱՅԿԱՍՏԱՆԻ ԱՐԽԻՏԵԿՏՆԵՐԻ ՄԴՈՒՄ</b>		+37494452185 info@zbauer.com https://zbauer.com		<b>Պայմանագիր՝</b> 83439704		<b>Պատվիրատու(ներ)՝</b> ԳԱԴԸ	
		<b>Պալատի անվանում՝</b>		<b>ՍՈՒՍԱՆԻ ՔԱՂԱՔԱՑԻՆԵՐԻ ՄՊԱՍԱՐԿՄԱՆ ԳՐԱՄԵՆԱԿԻ ՃԱՐՏԱՐԱՊԵՏՈՒԹՅԱՆ ՆԱԽԱԳԻԾ</b>		<b>Լախագծի հասցե՝</b> Սյունիքի մարզ, Սիսիան, Սիսական 36, Ջաղաքազանդարյանի շենք, 3501 հ/հ			
Ճարտարապետ		Զոհրաբ ԲԱՌԵՐ				Էջ		Փուլ	Մաս
Ճարտարապետ		Արթուր ՊԵՏՐՈՍՅԱՆ				22		CD	ՃԼ
Ճարտարապետ		Մերի ՄԻՔԱՅԵԼՅԱՆ				<b>Շրիշակի հանգույց (ջեռուցիչի տակ սակառով) D.02</b>		<b>Էջի ծածկագիր՝ A-502</b>	
Ստուգված՝		Ուղղում՝		<b>Ուղղի/Ֆայլ՝</b> <b>Տայի տարբերակ՝</b>		2023.06.05_Sisian_CO_A_CD_231226_F.pln 2023-12-26		<b>Տպված է՝</b> 2023-12-26, 22:13	

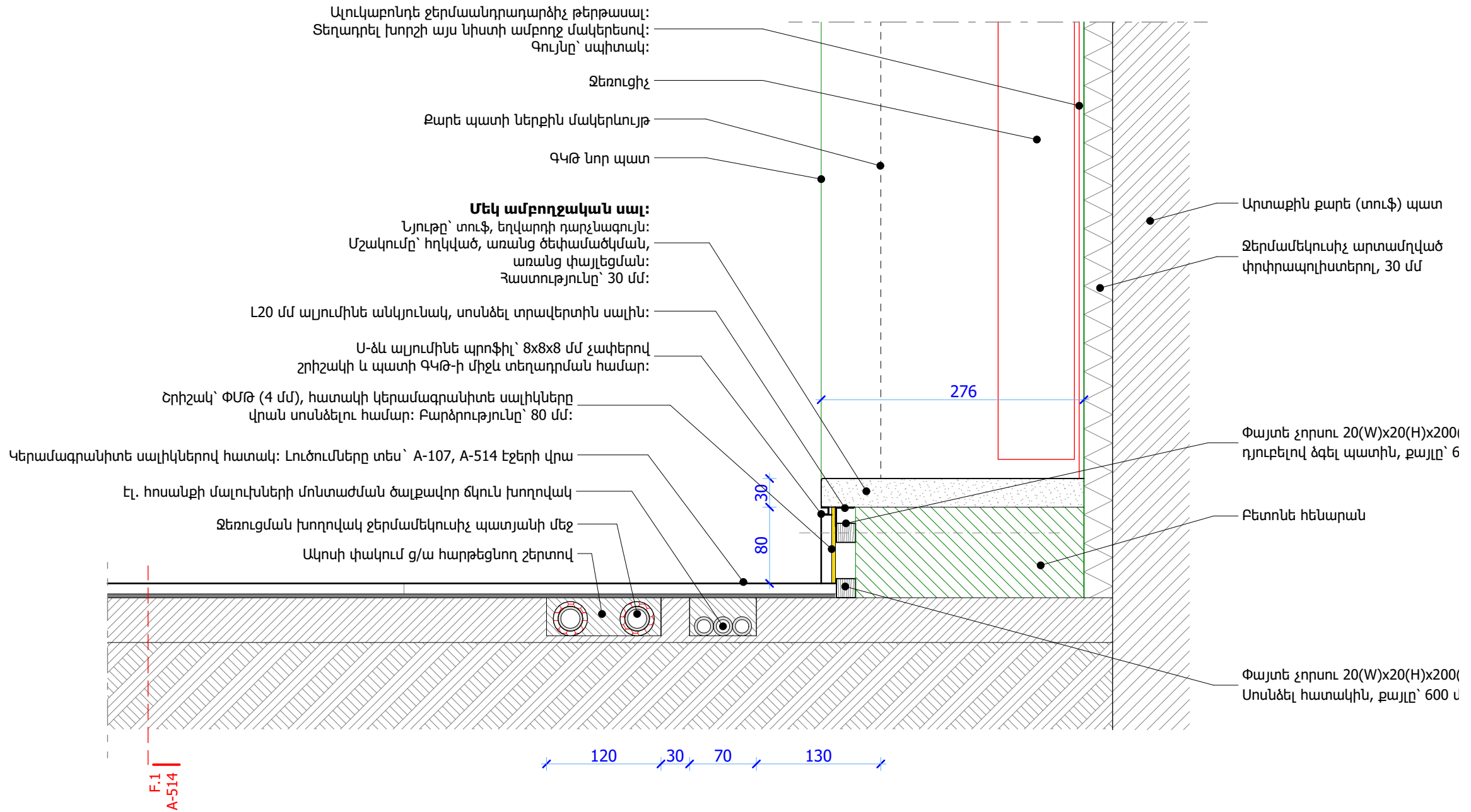

D.02.1 Շրիշակի հանգույց (ջեռուցիչի տակ առանց սակառի) 1:5

**ՆՇՈՒՄ**  
1. Սույն գծագիրը տես A-108 և A-305 էջերի հետ միասին:  
2. Բոլոր այլընտրանքային առաջարկները պարտադիր պետք է լինեն տեխնիկապես համարժեք և նախապես համաձայնեցված նախագծի ճարտարապետի հետ:

			<b>ՀԱՅԿԱՆԱԳԻՐ ԱՐԺԻՏԵԶՈՍ ՄԴԸ</b> Դավիթ Անիսյան 23/6, Loft co-working, 7-րդ հարկ, Երևան, 0001, ՀՀ			+37494452185 info@zbauer.com https://zbauer.com			Պայմանագիր՝ 83439704  Լախագի հասցե՝ Սյունիքի մարզ, Մոխրա, Միսական 36, Զարգացման տարածքի շենք, 3501 ՀՀ			Պատվիրատու(ներ)՝ ԳԱՀԸ		
Ճարտարապետ	Չորհրաբ ԲԱՌԵՐ		<div>Նախագծի անվանում՝ <b>ՍՈՍՆԻՆԻ ՋԵՐՄԱՄԵՂՄԱՆ ՄՊԱՍԱՐԿՄԱՆ ԳՐԱՄԵՆԱԿԻ ԸՆԴՀԱՆՈՒՐ ԴՐՈՒՄԻ ՆԱԽԱԳԻՐ</b></div>			Էջ		Փուլ		Մաս				
Ճարտարապետ	Արթուր ՊԵՏՐՈՍՅԱՆ					23		CD		ՃԼ				
Ճարտարապետ	Մերի ՄԻՔԱՅԵԼՅԱՆ					<div>Շրիշակի հանգույց (ջեռուցիչի տակ առանց սակառի) D.02.1</div> <div>Էջի ծածկագիր՝ <b>A-503</b></div>								
Ստուգված՝		Ուղղում՝		Ուղղի/Ֆայլ՝ Տպված տարբերակ՝										

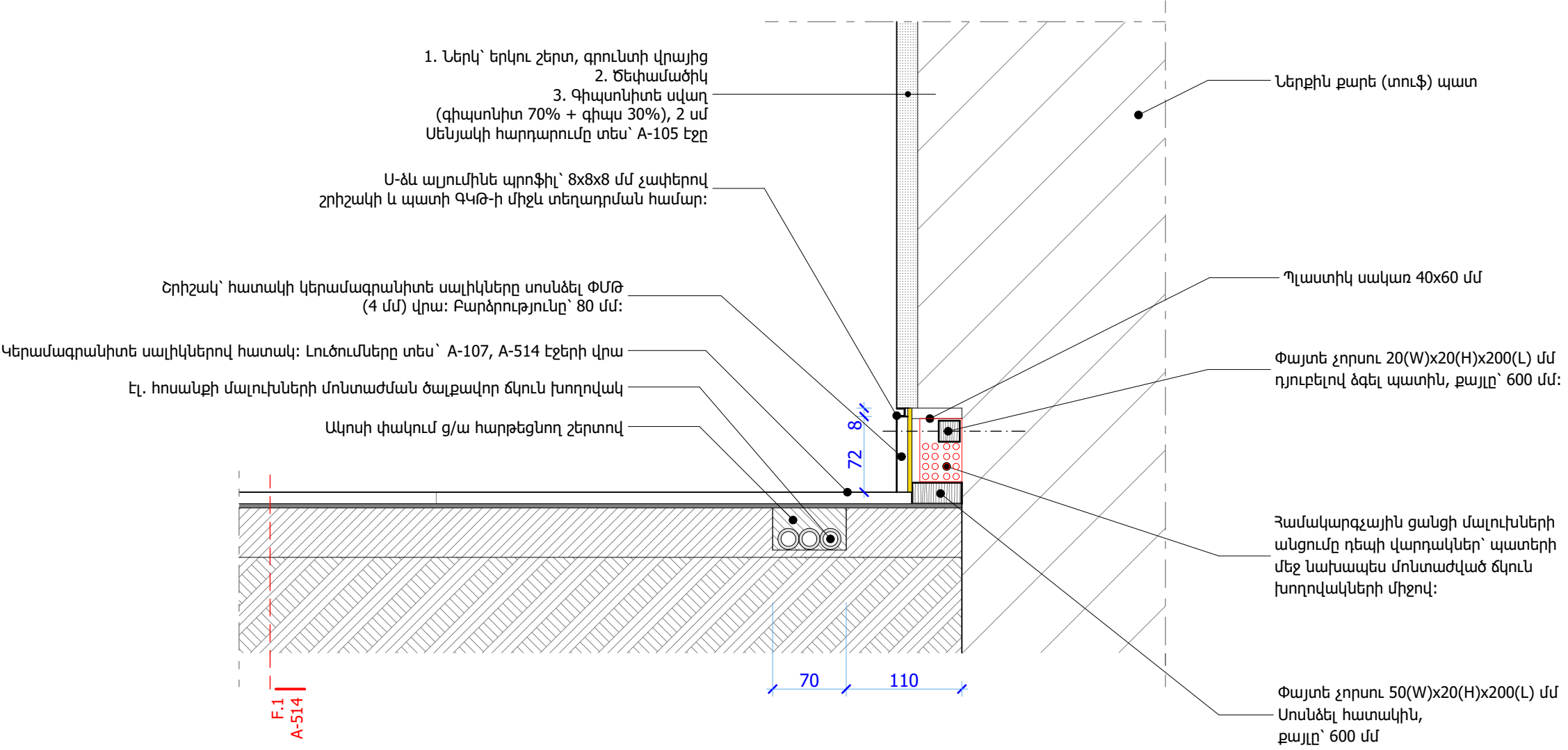

D.03 Շրիշակի հանգույց (ներքին պատ) 1:5

ՆՇՈՒՄ՝  
1. Սույն գծագիրը տես A-108 էջի հետ միասին:  
2. Բոլոր այլընտրանքային առաջարկները պարտադիր պետք է լինեն տեխնիկական համարժեք և նախապես համաձայնեցված նախագծի ճարտարապետի հետ:

		2 ԲԱՌԻՐ ԱՐԽԻՏԵԿՏՍ ՍՊԸ Պալիթ Անհադթ 23/6, Loft co-working, 7-րդ հարկ, Երևան, 0001, ՀՀ		☎ +37494452185 info@zbauer.com https://zbauer.com		Պայմանագիր՝ 83439704		Պատվիրատու(ներ) ԳԱԲԸ			
						Նախագծի հասցե՝ Սյունիքի մարզ, Միսիսան, Միսիսական 36, Զարգացման տարանի շենք, 3501 ՀՀ					
Ճարտարապետ	Չոիրաբ ԲԱՌԻՐ				ՆԱԽԱԳԾԻ ԱՆՎՈՐՈՒՄ՝ ՍԻՍԻՍԱՆԻ ՔԱՂԱՔԱՑԻՆԵՐԻ ՄՊԱՍԱՐԿՄԱՆ ԳՐԱՄԵՆՅԱԿԻ ՃԱՐՏԱՐԱՊԵՏՈՒԹՅԱՆ ՆԱԽԱԳԻԾ				Էջ	Փուլ	Մաս
Ճարտարապետ	Արթուր ՊԵՏՐՈՍՅԱՆ								24	CD	ՃԼ
Ճարտարապետ	Մերի ՄԻՔԱՅԵԼՅԱՆ				Շրիշակի հանգույց (ներքին պատ) D.03				Էջի ծածկագիր՝ <b>A-504</b>		
Ստուգված՝		Ուղղում՝		Ուղղի/Ֆայլ՝ Տային տարբերակ՝	2023.06.05_Sisian_CO_A_CD_231226_F.pln 2023-12-26		Տպված է՝	2023-12-26, 22:13			

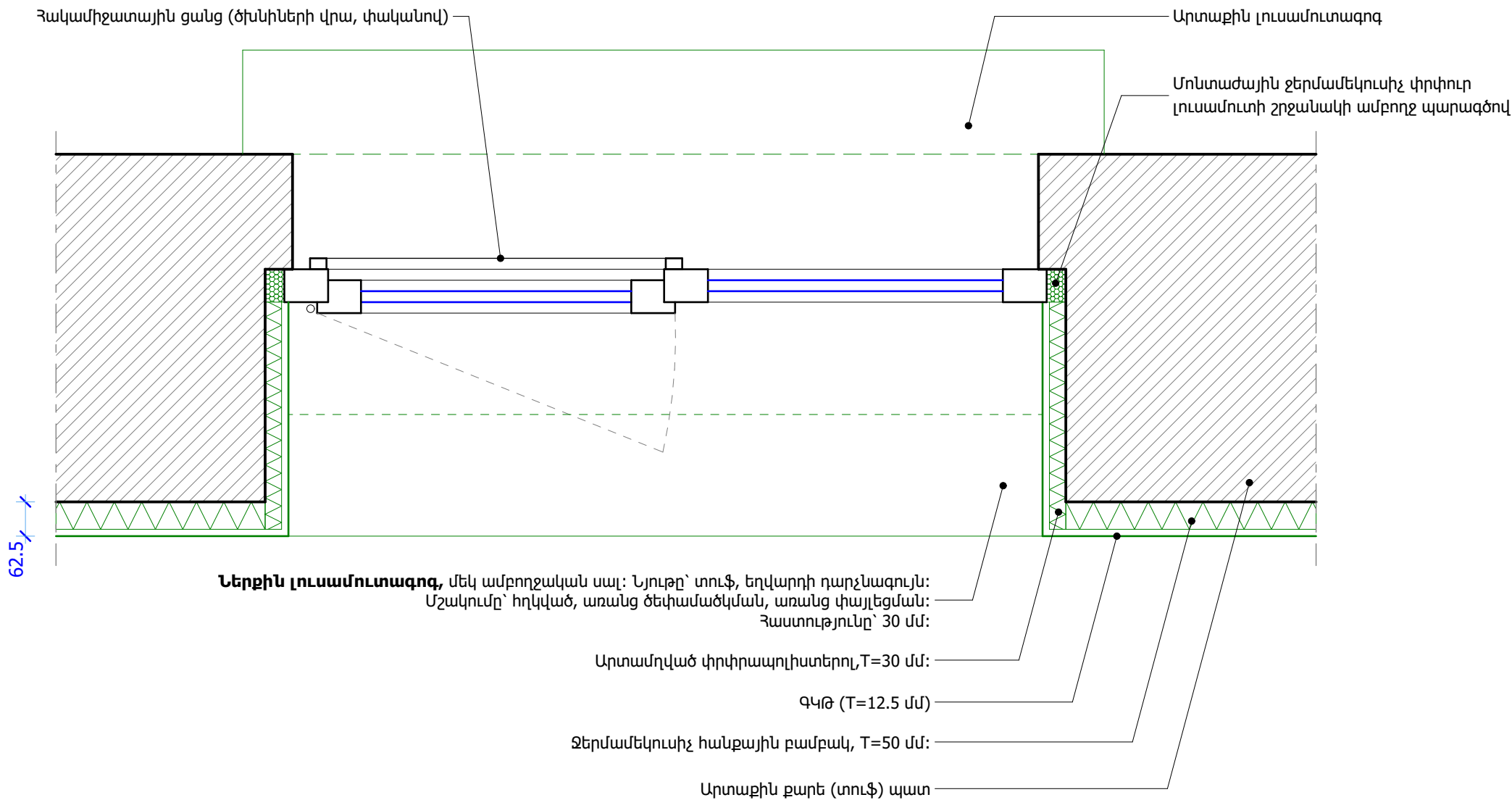

**D.04**      **Լուսամուտի հանգույց**      **1:10**

**ՆՇՈՒՄ**  
1. Սույն գծագիրը տես A-104 էջի հետ միասին:  
2. Բոլոր այլընտրանքային առաջարկները պարտադիր պետք է լինեն տեխնիկական համարժեք և նախապես համաձայնեցված նախագծի ճարտարապետի հետ:

			<b>2 ԲԱՌԵՐ ԱՐԽԻՏԵԿՏՍ ՄԴԸ</b>			 +37494452185			Պայմանագիր՝ 83439704			Պատվիրատու(ներ)՝ ԳԱՐԸ			
			Պավլոբ Անաթոլ 23/6, Loft co-working, 7-րդ հարկ, Երևան, 0001, ՀՀ			info@zbauer.com			Նախագծի հասցե՝ Սյունիքի մարզ, Սիսիան, Սիսավան 36, Ջաղաղաքաշենտարանի շենք, 3501 ՀՀ						
Ճարտարապետ			Զոհրաբ ԲԱՌԵՐ			Նախագծի անվանում՝ <b>ՍԻՄԻԱՆԻ ՔԱՂԱՔԱՑԻՆԵՐԻ ՄՊԱՍԱՐԿՄԱՆ ԳՐԱՆԵՅԱԿԻ ՃԱՐՏԱՐԱՊԵՏՈՒԹՅԱՆ ՆԱԽԱԳԻԾ</b>			Էջ			Փուլ		Մաս	
Ճարտարապետ			Արթուր ՊԵՏՐՈՍՅԱՆ						25			CD		ՃԼ	
Ճարտարապետ			Մերի ՄԻՔԱՅԵԼՅԱՆ			Լուսամուտի հանգույց D.04			Էջի ծածկագիր՝ <b>A-505</b>						
Ստուգված՝			Ուղղում՝			Ուղղի/Ֆայլ՝ Ֆայլ տարբերիկ՝		2023.06.05_Sisian CO_A_CD_231226_F.pln 2023-12-26		Տպված է՝		2023-12-26, 22:13			

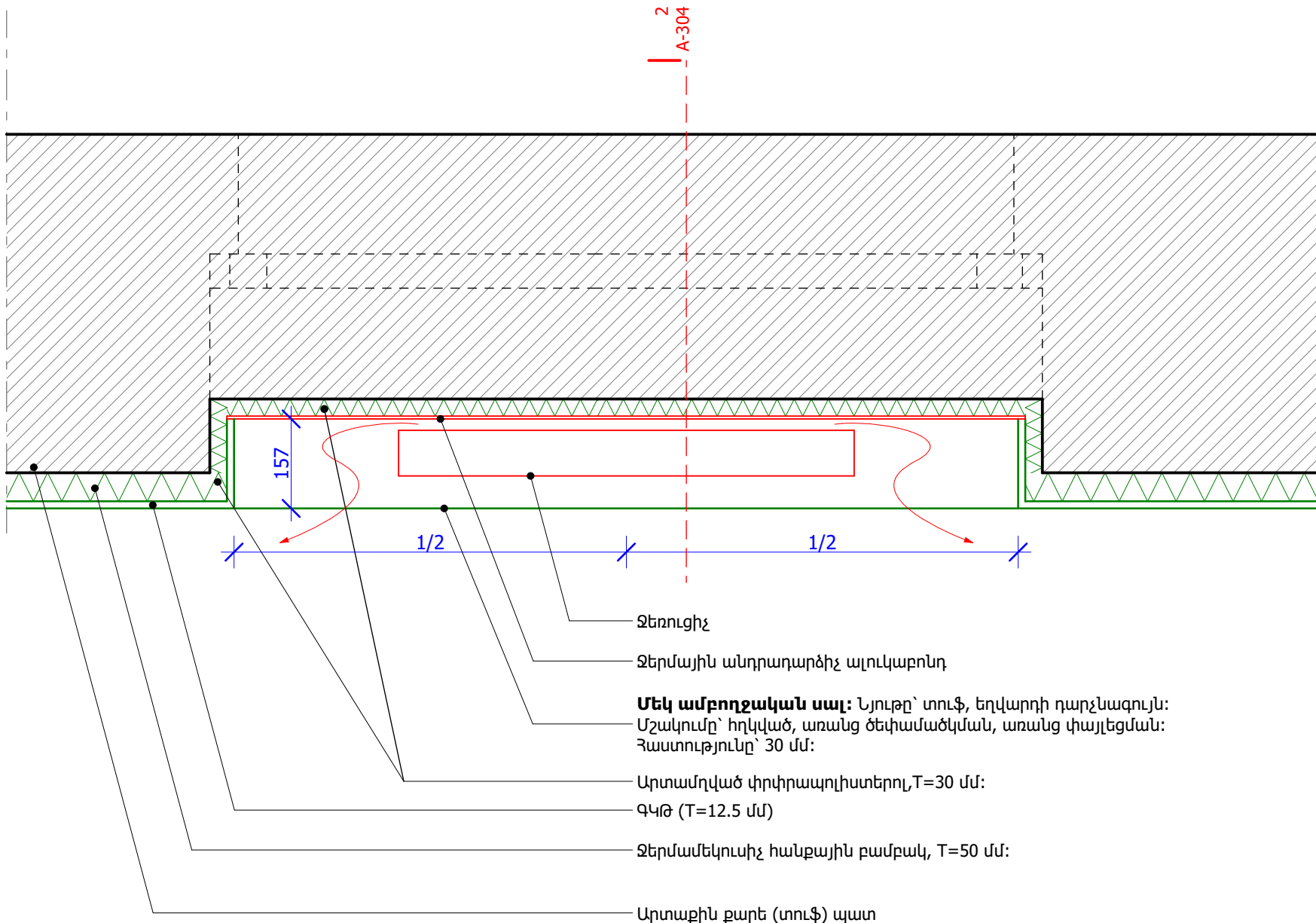

D.05 Ձեռնոցի խորշի հանգույց 1:10

ՆՇՈՒՄ՝  
1. Սույն գծագիրը տես A-508 էջի հետ միասին:  
2. Բոլոր այլընտրանքային առաջարկները պարտադիր պետք է լինեն տեխնիկական համարժեք և նախապես համաձայնեցված նախագծի ճարտարապետի հետ:

		2 բնութիւն արհիտեթոս մրց		☎ +37494452185		Պայմանագիր՝ 83439704		Պատվիրատու(ներ) ԳԱԲԸ	
		Պալիթ Անհադթ 23/6, Loft co-working, 7-րդ հարկ, Երևան, 0001, ՀՀ		info@zbauer.com		Նախագծի հասցե՝ Սյունիքի մարզ, Միսիսան, Միսիսական 36, Զարգացապետարանի շենք, 3501 ՀՀ			
Ճարտարապետ		Չոհրաբ ԲԱՌԻԵՐ		Նախագծի անվանում՝ ՍԻՍԻՍԱՆԻ ՔԱՂԱՔԱՑԻՆԵՐԻ ՄՊԱՍԱՐԿՄԱՆ ԳՐԱՆԵՅԱԿԻ ՃԱՐՏԱՐԱՊԵՏՈՒԹՅԱՆ ՆԱԽԱԳԻԾ		Էջ		Փուլ	Մաս
Ճարտարապետ		Արթուր ՊԵՏՐՈՍՅԱՆ				26		CD	ՃԼ
Ճարտարապետ		Մերի ՄԻՔԱՅԵԼՅԱՆ		Ձեռնոցի խորշի հանգույց D.05		Էջի ծածկագիր՝  A-506			
Ստուգված՝				Ուղղում՝		Ուղղի/Ֆայլ՝ Տայն տարբերակ՝		2023.06.05_Sisian CO_A_CD_231226_F.pln 2023-12-26	
						Տպված է՝		2023-12-26, 22:13	



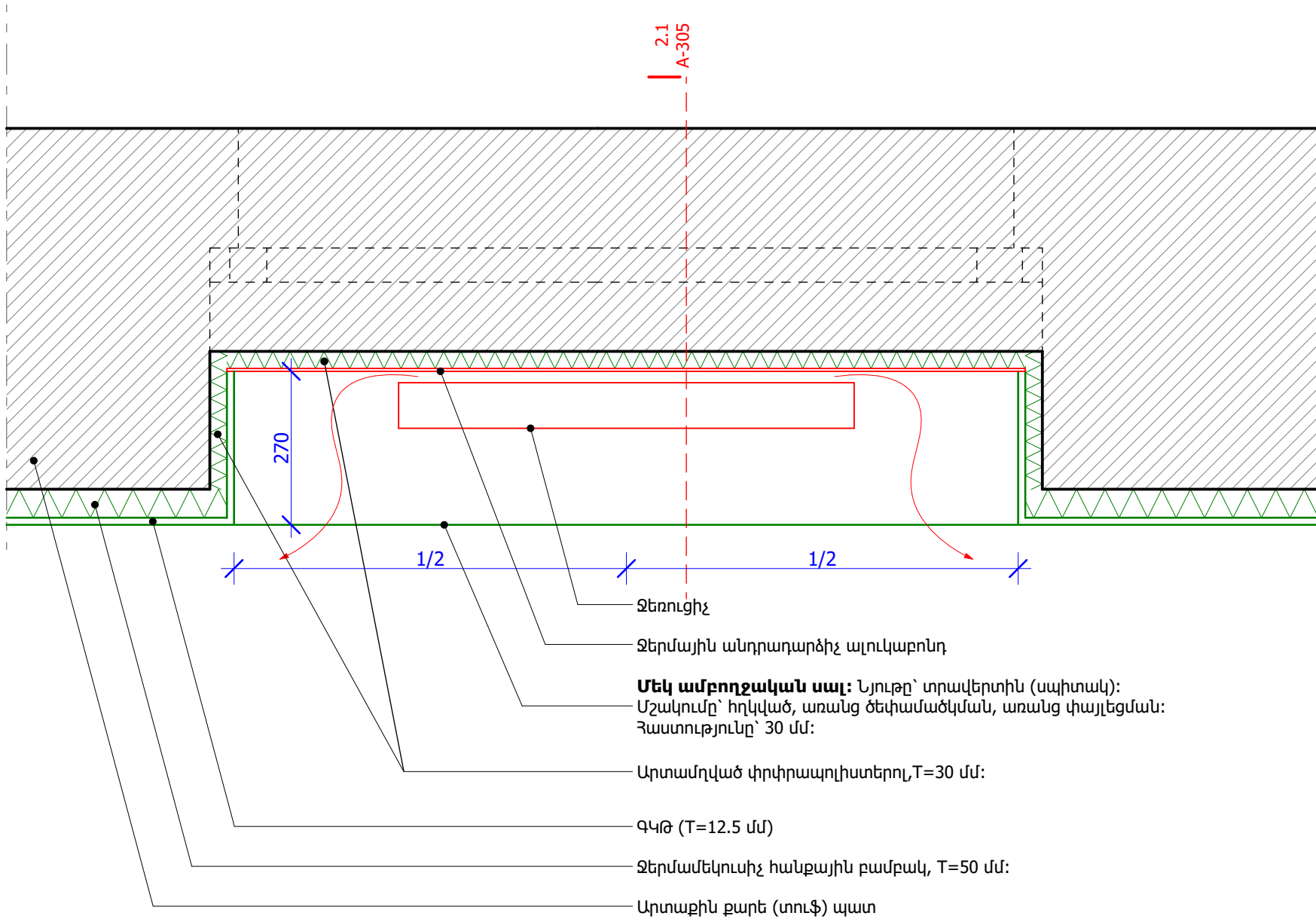

**D.05.1** **Ջեռուցիչի խորշի հանգույց** **1:10**

**ՆՇՈՒՄ**  
1. Սույն գծագիրը տես A-509 էջի հետ միասին:  
2. Բոլոր այլընտրանքային առաջարկները պարտադիր պետք է լինեն տեխնիկական համարժեք և նախապես համաձայնեցված նախագծի ճարտարապետի հետ:

		<b>ՀԱՅԿԻՆԻ ԱՐԺԻԹԵԿԱ ՍՊԸ</b>		☎ +37494452185		Պայմանագիր՝ 83439704		Պատվիրատու(ներ) ԳԱԲԸ			
Ղալիթ Անհադթ 23/6, Loft co-working, 7-րդ հարկ, Երևան, 0001, ՀՀ		info@zbauer.com https://zbauer.com		Նախագծի հասցեն՝ Սյունիքի մարզ, Միսիսան, Միսիսան 36, Զարգացվածության շենք, 3501 ՀՀ							
Ճարտարապետ	Չոհրաբ ԲԱՌԵՐ		<b>ՆԱԽԱԳԾԻ ԱՆՎԱՆՈՒՄ՝ ՍԻՍԻԱՆԻ ՔԱՂԱՔԱՑՈՒՄԻ ՄՊԱՍԱՐԿՄԱՆ ԳՐԱՄԵՆՑԱԿԻ ՃԱՐՏԱՐԱՊԵՏՈՒԹՅԱՆ ՆԱԽԱԳԻԾ</b>				Էջ	Փուլ	Մաս		
Ճարտարապետ	Արթուր ՊԵՏՐՈՍՅԱՆ						27	CD	ՃԼ		
Ճարտարապետ	Մերի ՄԻՔԱՅԵԼՅԱՆ						<b>Ջեռուցիչի խորշի հանգույց D.05.1</b>				Էջի ծածկագիր՝ <b>A-507</b>
Ստուգված՝		Ուղղում՝		Ուղղի/Ֆայլ՝ Տալիս տարբերակ՝	2023.06.05_Sisian_CO_A_CD_231226_F.pln 2023-12-26	Տպված է՝	2023-12-26, 22:13				



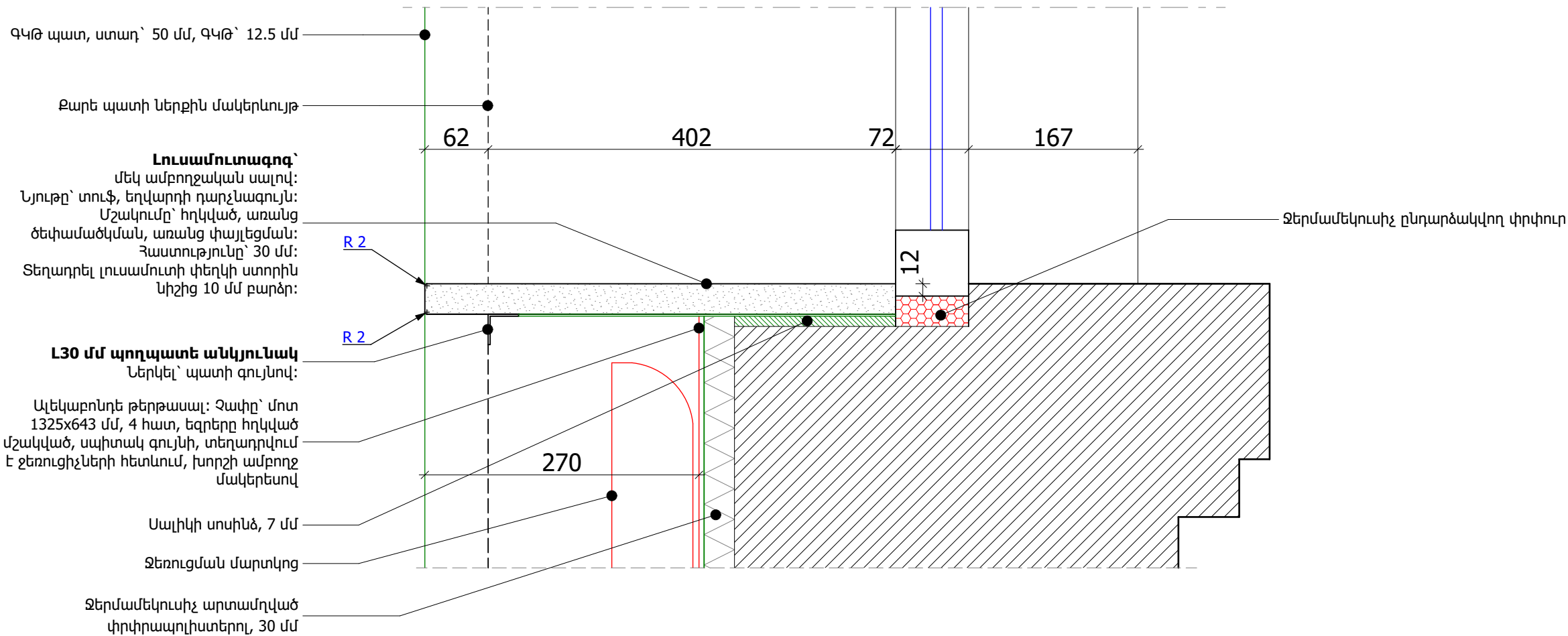

D.06.1 Լուսամուտագոգի հանգույց 1:5

ՆՇՈՒՄ՝  
1. Սույն գծագիրը տես A-305 և A-505 էջերի հետ միասին:  
2. Բոլոր այլընտրանքային առաջարկները պարտադիր պետք է լինեն տեխնիկական համարժեք և նախապես համաձայնեցված նախագծի ճարտարապետի հետ:

		2 ԲԱՌԻՐ ԱՐԽԻՏԵԿՏՍ ՄԴԸ		☎ +37494452185		Պայմանագիր՝ 83439704		Պատվիրատու(ներ)՝ ԳԱԲԸ	
Դավիթ Անիսյան 23/6, Loft co-working, 7-րդ հարկ, Երևան, 0001, ՀՀ		info@zbauer.com		https://zbauer.com		Նախագծի հասցեն՝ Սյունիքի մարզ, Մոխիս, Միսական 36, Զարգացապետարանի շենք, 3501 ՀՀ			
Ճարտարապետ	Չոիրաբ ԲԱՌԻՐ		Նախագծի անվանում՝			Էջ	Փուլ	Մաս	
Ճարտարապետ	Արթուր ՊԵՏՐՈՍՅԱՆ		ՍԻՍԻԱՆԻ ՔԱՂԱՔԱՑԻՆԵՐԻ ՄՊԱՍԱՐԿՄԱՆ ԳՐԱՆԵՅԱԿԻ ՃԱՐՏԱՐԱՊԵՏՈՒԹՅԱՆ ՆԱԽԱԳԻԾ			29	CD	ՃԼ	
Ճարտարապետ	Մերի ՄԻՔԱՅԵԼՅԱՆ		Լուսամուտագոգի հանգույց D.06.1			Էջի ծածկագիր՝			
								A-509	
Ստուգված՝		Ուղղում՝		Ուղղի/Ֆայլ՝ Ֆայլի տարբերիչ՝	2023.06.05_Sisian_CO_A_CD_231226_F.pln 2023-12-26	Տպված է՝	2023-12-26, 22:13		

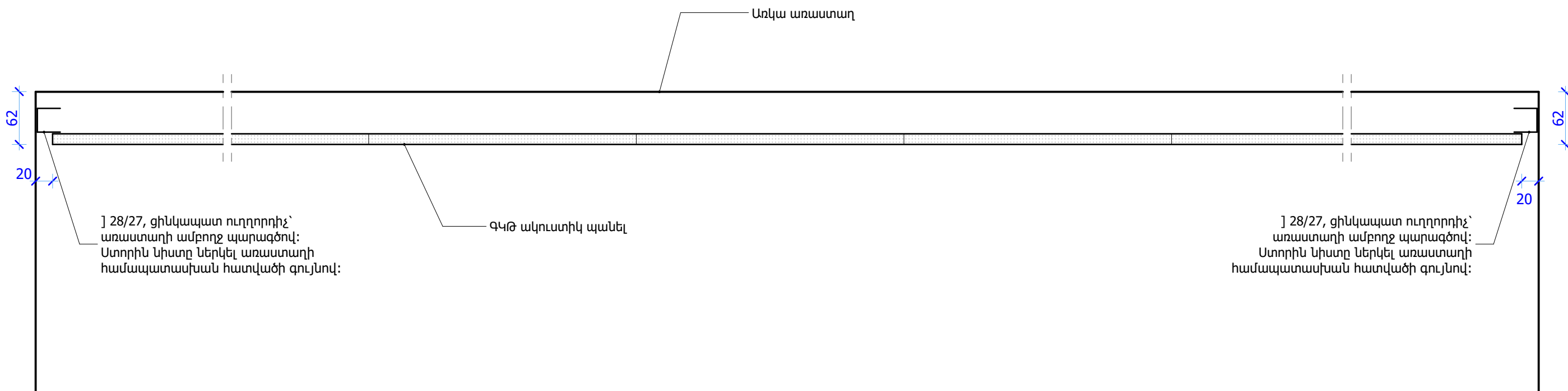

D.08 Առաստաղի հանգույց 1:5

**ՆՇՈՒՄ**  
1. Բոլոր այլընտրանքային առաջարկները պարտադիր պետք է լինեն տեխնիկապես համարժեք և նախապես համաձայնեցված նախագծի ճարտարապետի հետ:  
2. Սույն գծագիրը տես A-106 էջի հետ միասին:

		<b>ՀԱՅԿԻՆԻ ԱՐԺԻԹԵԶՈՍ ՄԴԸ</b>		☎ +37494452185		☎ 83439704		Պատվիրատու(ներ)՝ ԳԱՐԸ			
Պալիթ Անիադո 23/6, Loft co-working, 7-րդ հարկ, Երևան, 0001, ՀՀ		info@zbauer.com		https://zbauer.com		Նախագծի հասցե՝ Սյունիքի մարզ, Միսիսան, Միսիսան 36, Զարգացման արևմտյան շենք, 3501 ՀՀ					
Ճարտարապետ	Չոհրաբ ԲԱՌԵՐ		Նախագծի անվանում՝ <b>ՍԻՍԻԱՆԻ ՔԱՂԱՔԱՑԻՆԵՐԻ ՄՊԱՍԱՐԿՄԱՆ ԳՐԱՄԵՆՅԱԿԻ ՃԱՐՏԱՐԱՊԵՏՈՒԹՅԱՆ ՆԱԽԱԳԻԾ</b>				Էջ	Փուլ	Մաս		
Ճարտարապետ	Արթուր ՊԵՏՐՈՍՅԱՆ						30	CD	ՃԼ		
Ճարտարապետ	Մերի ՄԻՔԱՅԵԼՅԱՆ		Առաստաղի հանգույց D.08				Էջի ծածկագիր՝ <b>A-510</b>				
Ստուգված՝		Ուղղում՝		Ուղղի/Ֆայլ՝ Տային տարբերիչ՝	2023.06.05_Sisian CO_A_CD_231226_F.pln 2023-12-26	Տպված է՝	2023-12-26, 22:13				

ՆՇՈՒՄ

1. Բոլոր այլընտրանքային առաջարկները պարտադիր պետք է լինեն տեխնիկապես համարժեք և նախապես համաձայնեցված նախագծի ճարտարապետի հետ:  
2. Տես A-107 էջի հետ միասին:  
3. Քանակը՝ 7 հատ:

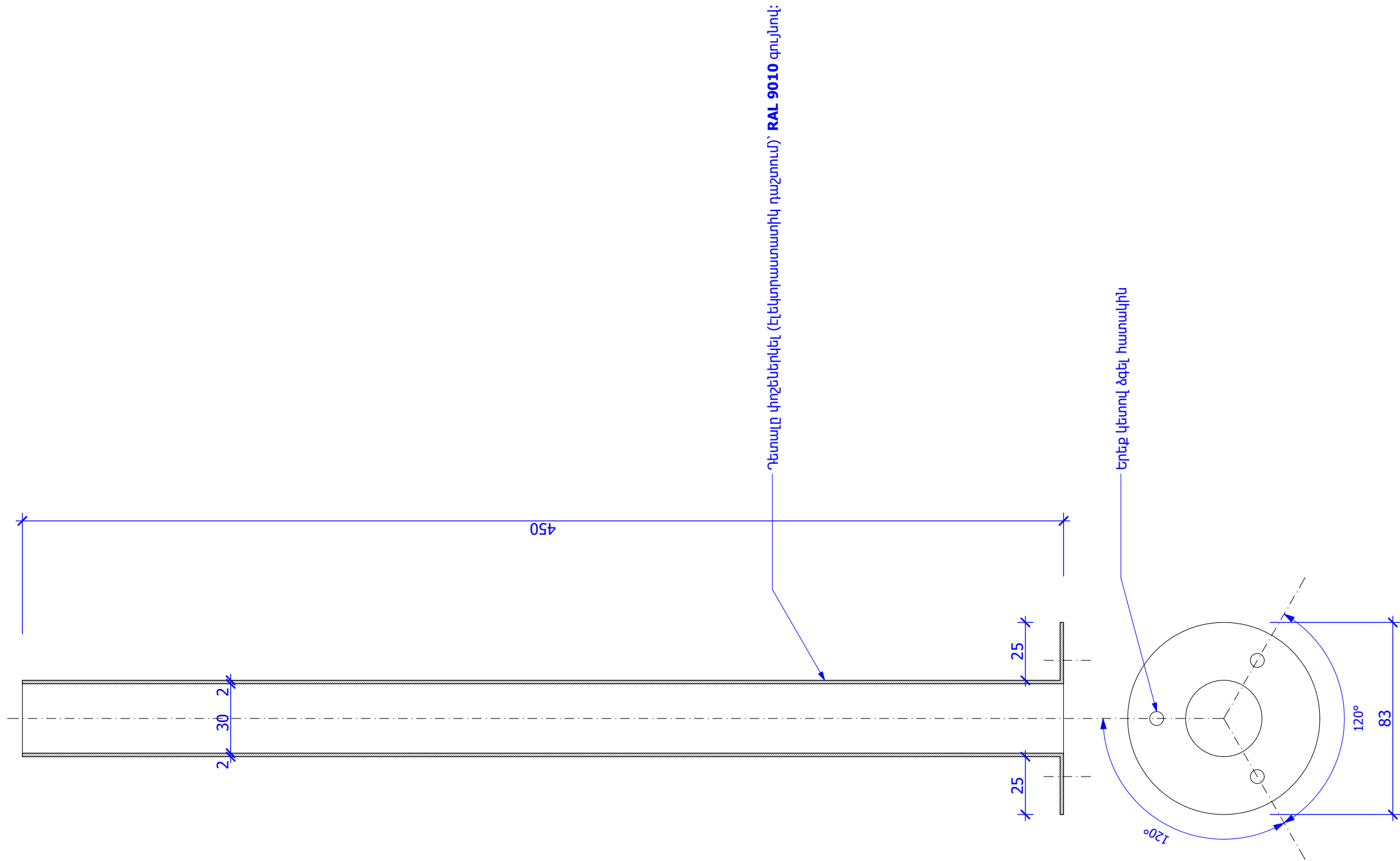

D.09 Հատակից դուրս եկող մալուխների ուղղորդիչ և պաշտպանիչ դետալ 1:2

		2 բնուր սրահ-թեթև սրահ		+37494452185		Պայմանագիր՝ 83439704		Պատվիրատու(ներ) ԳԱԲԸ			
Ղալիթ Անհադթ 23/6, Loft co-working, 7-րդ հարկ, Երևան, 0001, ՀՀ		info@zbauer.com		https://zbauer.com		Նախագծի հասցե՝ Սյունիքի մարզ, Սիսիան, Միսական 36, Զարգացապետարանի շենք, 3501 ՀՀ					
Ճարտարապետ	Չոհրաբ ԲԱՈՒԵՐ		Նախագծի անվանում՝ <b>ՍԻՍԻԱՆԻ ՔԱՂԱՔԱՑԻՆԵՐԻ ՄՊԱՍԱՐԿՄԱՆ ԳՐԱՄԵՆՅԱԿԻ ՃԱՐՏԱՐԱՊԵՏՈՒԹՅԱՆ ՆԱԽԱԳԻԾ</b>		Էջ		Փուլ		Մաս		
Ճարտարապետ	Արթուր ՊԵՏՐՈՍՅԱՆ				31		CD		ՃԼ		
Ճարտարապետ	Մերի ՄԻՔԱՅԵԼՅԱՆ		Հատակից դուրս եկող մալուխների ուղղորդիչ և պաշտպանիչ դետալ D.09		Էջի ծածկագիր՝ <b>A-511</b>						
Ստուգված՝		Ուղղում՝		Ուղղի/Ֆայլ՝ Ֆայլի տարեթիվ՝		2023.06.05_Sisian_CO_A_CD_231226_F.pln 2023-12-26		Տպված է՝		2023-12-26, 22:13	



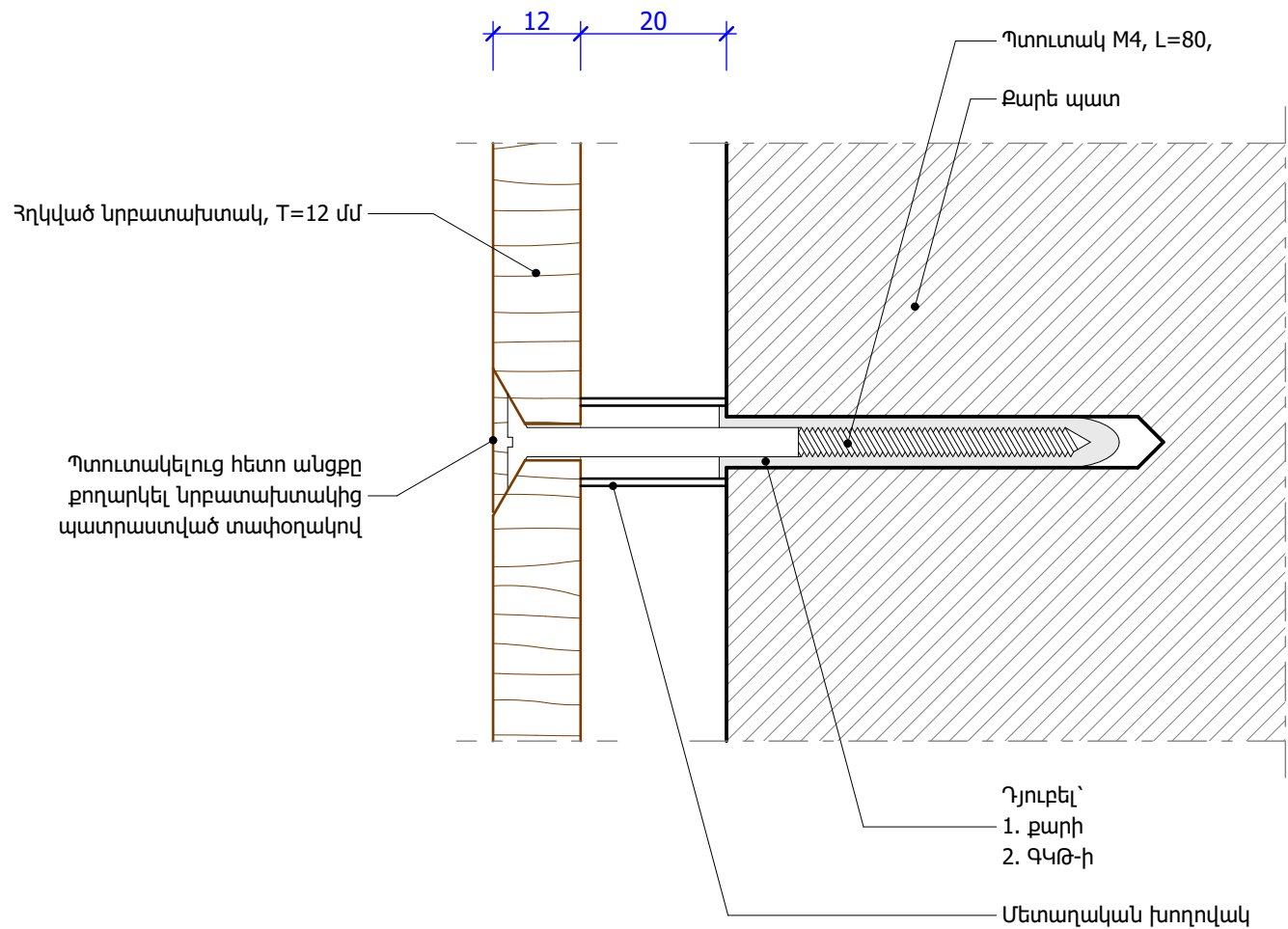

D.10 Թվերի ամրացման հանգույց 1:1

**ՆՇՈՒՄ՝**  
1. Բոլոր այլընտրանքային առաջարկները պարտադիր պետք է լինեն տեխնիկապես համարժեք և նախապես համաձայնեցված նախագծի ճարտարապետի հետ  
2. Տես պատերի փովածքների հետ միասին

		Հ ԲԱՈՒԵՐ ԱՐԽԻԹԵԿՏՍ ՄԴԸ Դավիթ Անիստոյ 23/6, Loft co-working, 7-րդ հարկ, Երևան, 0001, ՀՀ		☎ +37494452185 info@zbauer.com https://zbauer.com		Պայմանագիր՝ 83439704		Պատվիրատու(ներ)՝ ԳԱԲԸ		
						Նախագծի հասցե՝ Սյունիքի մարզ, Մոսիսյան, Սիսական 36, Զարգացապետարանի շենք, 3501 ՀՀ				
Ճարտարապետ	Չոհրաբ ԲԱՈՒԵՐ		Նախագծի անվանում՝ <b>ՍԻՍԻԱՆԻ ՔԱՂԱՔԱՑԻՆԵՐԻ ՄՊԱՍԱՐԿՄԱՆ ԳՐԱՄԵՆՑԱԿԻ ՃԱՐՏԱՐԱՊԵՏՈՒԹՅԱՆ ՆԱԽԱԳԻԾ</b>				Էջ	Փուլ	Մաս	
Ճարտարապետ	Արթուր ՊԵՏՐՈՍՅԱՆ						32	CD	ՃԼ	
Ճարտարապետ	Մերի ՄԻՔԱՅԵԼՅԱՆ		Թվերի ամրացման հանգույց D.10				Էջի ծածկագիր՝ <b>A-512</b>			
Ստուգված՝		Ուղղում՝	Ուղղի/Ֆայլ՝ Տայի տարբերի՝	2023.06.05_Sisian CO_A_CD_231226_F.pln 2023-12-26		Տպված է՝	2023-12-26, 22:13			



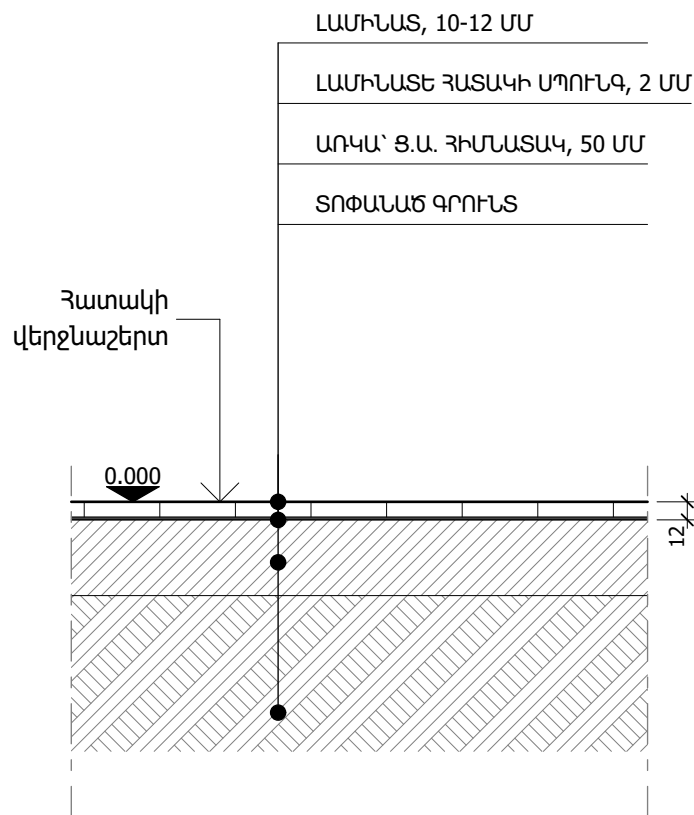

ԱՌԿԱ

F.1 Հատակի հատույթ 1:5

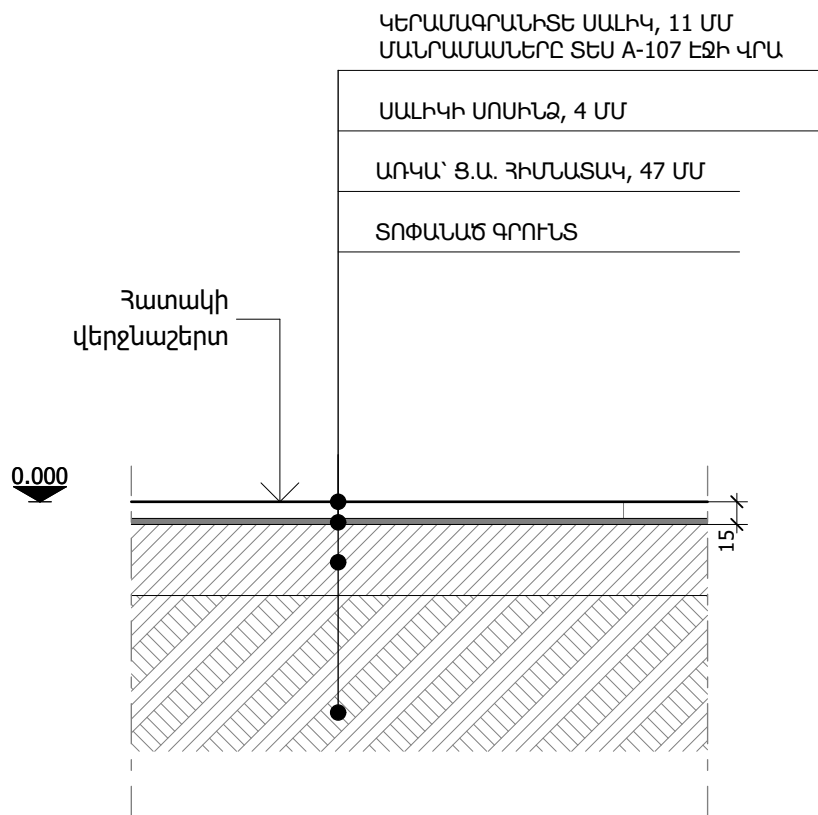

F.1

- ՆՇՈՒՄ՝
- Սույն գծագիրը տես A-107 և A-107 էջերի հետ միասին:
  - Բոլոր այլընտրանքային առաջարկները պարտադիր պետք է լինեն տեխնիկապես համարժեք և նախապես համաձայնեցված նախագծի ճարտարապետի հետ:
  - Նախագծային  $\pm 0.000$  մ չիժը պայմանական ընդունված է ՔՍԳ-ի նոր հատակի վերջնաշերտը:

		2 ԲԱՌԻՐ ԱՐԽԻՏԵԹՅԱՆ ՄՐԸ		☎ +37494452185		Պայմանագիր՝ 83439704		Պատվիրատու(ներ)՝ ԳԱՐԸ	
Դավիթ Անիսյան 23/6, Loft co-working, 7-րդ հարկ, Երևան, 0001, ՀՀ		info@zbauer.com		https://zbauer.com		Նախագծի հասցեն՝ Սյունիքի մարզ, Մոխրիս, Միսական 36, Զարգացապետարանի շենք, 3501 ՀՀ			
Ճարտարապետ	Չոհրաբ ԲԱՌԻՐ		Նախագծի անվանում՝			Էջ	Փուլ	Մաս	
Ճարտարապետ	Արթուր ՊԵՏՐՈՍՅԱՆ		ՄԻՍԻՍԻՆԻ ՔԱՂԱՔԱՑԻՆԵՐԻ ՄՊԱՍԱՐԿՄԱՆ ԳՐԱՄԵՆՅԱԿԻ ՃԱՐՏԱՐԱՊԵՏՈՒԹՅԱՆ ՆԱԽԱԳԻԾ			34	CD	ՃԼ	
Ճարտարապետ	Մերի ՄԻՔԱՅԵԼՅԱՆ		Հատակի հատույթներ F.1			Էջի ծածկագիր՝			
						A-514			
Ստուգված՝		Ուղղում՝		Ուղղի/Ֆայլ՝ Ֆայլի տարբերակ՝	2023.06.05_Sisian_CO_A_CD_231226_F.pln 2023-12-26	Տպված է՝	2023-12-26, 22:13		

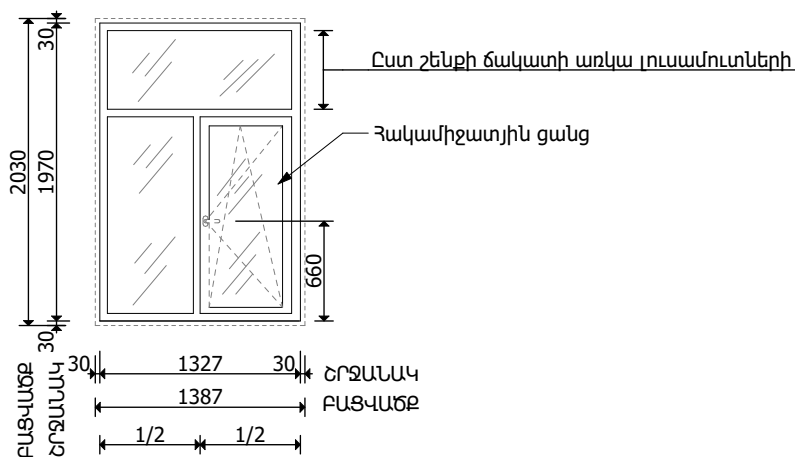
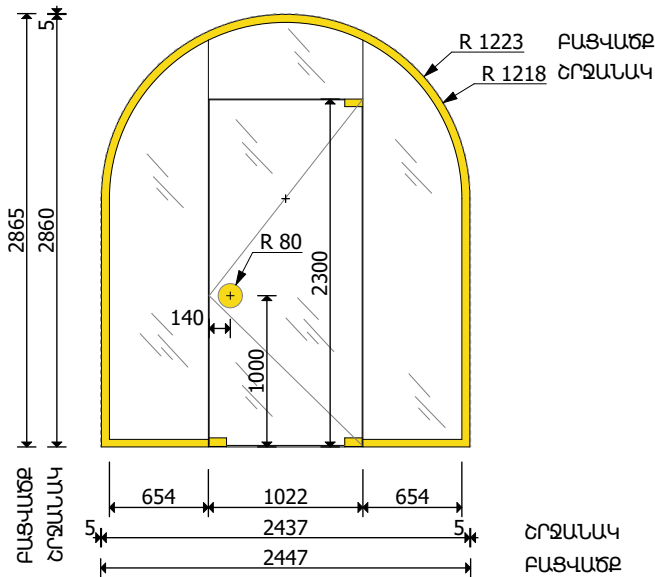

ՄՈՂԵԼ՝	DW-2.01
ԴՈՒՆԼՈՒՄԱՄՈՒՏԻ ՄԱԿԵՐԵՄ՝	6.33 մ²
ՔԱՆԱԿ՝	1
ՇՐՋԱՆԱԿ՝	ԱԼՅՈՒՄԻՆԵ ՊՐՈՖԻԼ ETEM E1000, 40(W)x 53.5(H) մմ, ՖԱՆՑԸ՝ ՈՒՂԻՂ, ԳՈՒՅՆԸ՝ RAL 1023 (ՓՈՇԵՆԵՐԿԱՄԸ ԷԼԵԿՏՐԱՍՏԱՏԻԿ ԴԱՇՏՈՒՄ), ՓԱՅԼԱՏ:
ԱՊԱԿԻ՝	ՄԻԱՇԵՐՏ, 12 մմ, ԿՈՓԱՄ, ԹԱՓԱՆՑԻԿ, ԱՆԳՈՒՅՆ:
ԴՈԱՆ ԲՈՆԱԿ՝	ԴՈԱՆ ԲՈՆԱԿՆԵՐ՝ ՍԿԱՎԱՐԱԿԱՉԼԱ D=160 ՄՄ, T=3-4 ՄՄ, ԳՈՒՅՆԸ ՆԵՐՍԻ և ԴՐՍԻ ԿՈՂՄԵՐԻՑ՝ RAL 1023, ՓԱՅԼԱՏ ԿԱՄ ԿԻՍԱՓԱՅԼԱՏ: ՆԵՐԿԵԼ 3 ՇԵՐՏ ՀԱՏՈՒԿ ՄԵՏԱԴԻ ՆԵՐԿՈՎ, ՆԱԽԱՆԵՐԿԻ ԿՐԱՅԻՑ: ՏԵՂԱԴՐՈՒՄ Է ԴՈԱՆ ԵՐԿՈՒ ԿՈՂՄԻՑ:
ԴՈԱՆ ՓԱԿԱՆ՝	ԱՏՈՐԻՆ ՄԱՍՈՒՄ
ՀԱՓԱԲԵՐԻՉ՝	ՀԱՏԱԿԻ ՄԵՋ ՆԵՐԿԱՌՈՒՑՎՈՂ, ԲԱՐՁՐԱԿԱՐԳ, GU, DORMA ԿԱՄ ՏԵԽՆԻԿԱՊԵՍ ՀԱՄԱՐԺԵ
ՃԵՂԵՐԻ ՄԵԿՈՒՍԱՑՈՒՄ՝	ԴՈԱՆ ԱՄԲՈՂՋ ՊԱՐԱԳԾՈՎ

ՄՈՂԵԼ՝	W-1.01, W-1.02, W-1.03, W-1.04
ԼՈՒՄԱՄՈՒՏՆԵՐԻ ՔԱՆԱԿԸ՝	4
ՄԵԿ ԼՈՒՄԱՄՈՒՏԻ ԲԼՈՒԹԱԳԻՐԸ՝	
ՄԱԿԵՐԵՄ՝	2.38 մ²
ՇԱՐԺԱԿԱՆ ՄԱԿԵՐԵՄ՝	0.69 մ²
ՇՐՋԱՆԱԿ՝	ԱԼՅՈՒՄԻՆԵ ՊՐՈՖԻԼՈՎ, ՋԵՐՄԱԿԱՄՐՋԱԿՈՎ, ՄՈՆՏԱԺԱՅԻՆ ՇՐՋԱՆԱԿԻ ՀԱՓԸ՝ 60(W)x45(H) ՄՄ, ՖԱՆՑԸ՝ ՈՒՂԻՂ, ՇԵՆՔԻ ՃԱԿԱՏԻՆ ԱՌԿԱ ԼՈՒՄԱՄՈՒՏՆԵՐԻ ՆՈՒՅՆ ԳՈՒՅՆԸ (ՓՈՇԵՆԵՐԿԱՄԸ ԷԼԵԿՏՐԱՍՏԱՏԻԿ ԴԱՇՏՈՒՄ), ՋԱՅԼԱՄԵԿՈՒՄԱՑՄԱՆ ՄԱԿԱՐԴԱԿԸ՝ 42 ԴԲ, ՋԵՐՄԱՅԱՐՈՂԱԿԱՆՈՒԹՅԱՆ ԴԻՄԱԴՐՈՒԹՅՈՒՆԸ՝ (Uf=1.9 W/M2K):
ԱՊԱԿԵՓԱԹԵԹ՝	ԵՐԿՇԵՐՏ, 6M1-16-6M1 ԿՈՓԱՄ, ԹԱՓԱՆՑԻԿ, ԱՆԳՈՒՅՆ
ԲԱՐԴ ՓԱԿԱՆ՝	1 ՀԱՏ
ԲՈՆԱԿ՝	ՇՐՋԱՆԱԿԻ ԳՈՒՅՆԻ
ԾԽՆԻՆԵՐ՝	ՇՐՋԱՆԱԿԻ ԳՈՒՅՆԻ
ՀԱԿԱՄԻՋԱՏԱՅԻՆ ՑԱՆՑ	ՀԱԿԱՄԻՋԱՏԱՅԻՆ ՑԱՆՑԵՐ, ԾԽՆԻՆԵՐՈՎ: ԼՈՒՄԱՄՈՒՏԻ ՓԵՂԿԻ ՆՈՒՅՆ ԳՈՒՅՆՈՎ և ՏԵՔՍՏՈՒՐԱՅՈՎ: ՅՈՒՐԱՔԱՆՉՅՈՒՐ ԼՈՒՄԱՄՈՒՏԻ ՀԱՄԱՐ ՏԵՂԱԴՐՈՒՄ Է ՄԻԱՅՆ ՄԵԿ ԲԱՅՎՈՂ ՓԵՂԿԻ ՀԱՄԱՐ, ԱՐՏԱՔԻՆ ԿՈՂՄԻՑ:

ETEM, E45

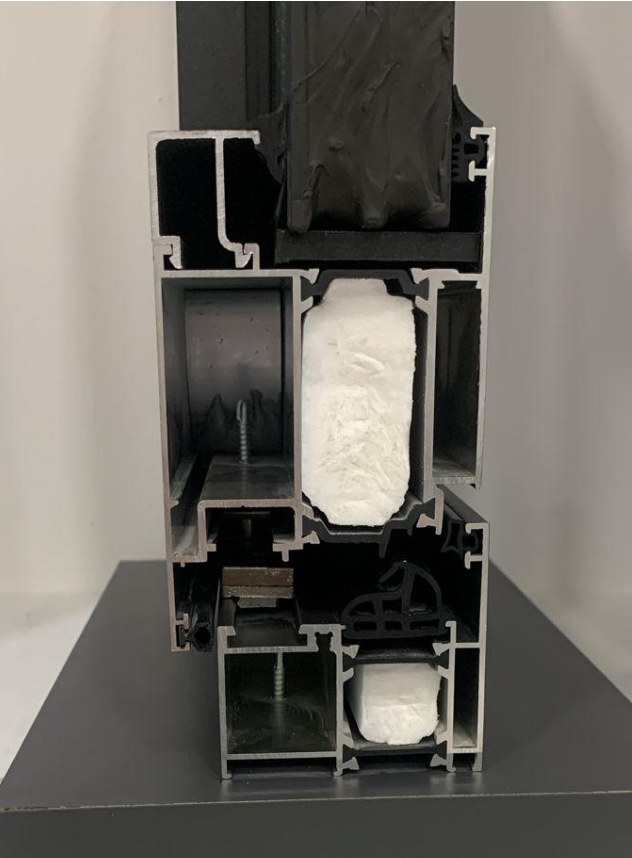

Այլ լուսամուտներ, ջերմակամրջակով

ԴՈՒՆ-ԼՈՒՍԱՄՈՒՏՆԵՐ 1:50

### ՆՇՈՒՄ՝

- Բոլոր դռների և լուսամուտների տեսքերը գծագրում ներկայացված են սենյակի/շենքի դրսի կողմից:
- Բոլոր դռների, լուսամուտների, ապակե միջնորմների շրջանակների, ապակիների, ապակեփաթեթների, ծխնիների և բռնակների տեսակները, մոդելները, նյութերը և գույները նախապես ներկայացնել նախագծի ճարտարապետին՝ վաղաժամ ստուգման համար:
- Նախքան պատրաստումը բոլոր չափերը պարտադիր պետք է ստուգել տեղում արտադրողի կողմից: Էական անհամապատասխանությունների մասին տեղեկացնել ճարտարապետին՝ նախագծում համապատասխան ճշտումներ կատարելու համար:
- Սույն գծագիրը տես A-104, A-201, A-202, #LayID(ref) էջերի հետ միասին:
- Բոլոր այլընտրանքային առաջարկները պարտադիր պետք է լինեն տեխնիկապես համարժեք և նախապես համաձայնեցված նախագծի ճարտարապետի հետ:

		2 ԲԱՌԻՐ ԱՐԽԻՏԵԹՅՈՒՆ ՄՐԻՇ		+37494452185		Պայմանագիր՝ 83439704		Պատվիրատու(ներ)՝ ԳԱՐԸ	
Դասվոր Անհաղթ 23/6, Loft co-working, 7-րդ հարկ, Երևան, 0001, ՀՀ		info@zbauer.com		https://zbauer.com		Նախագծի հասցե՝ Սյունիքի մարզ, Սիսիան, Սիսական 36, Զարգացվածության շենք, 3501 ՀՀ			
Ճարտարապետ	Զոհրաբ ԲԱՌԻՐ		Նախագծի անվանում՝		ՄԻԱՍՆԻ ՔԱՂԱՔԱՏԻՆԵՐԻ ՄՊԱՍԱՐԿՄԱՆ ԳՐԱՆԵՅԱԿԻ ՃԱՐՏԱՐԱՊԵՏՈՒԹՅԱՆ ՆԱԽԱԳԻՃ		Էջ	Փուլ	Մաս
Ճարտարապետ	Արթուր ՊԵՏՐՈՍՅԱՆ						35	CD	ՃԼ
Ճարտարապետ	Մերի ՄԻՔԱՅԵԼՅԱՆ		ԴՈՒՆ, ԼՈՒՍԱՄՈՒՏՆԵՐ				Էջի ծածկագիր՝ <b>A-801</b>		
Ստուգված՝		Ուղղում՝		Ուղղի/Ֆայլ՝	Տպագրված՝	Տպված է՝	2023-12-30, 14:47		
				2023.06.05_Sisian CO_A_CD_231226.pln					
				2023-12-30					

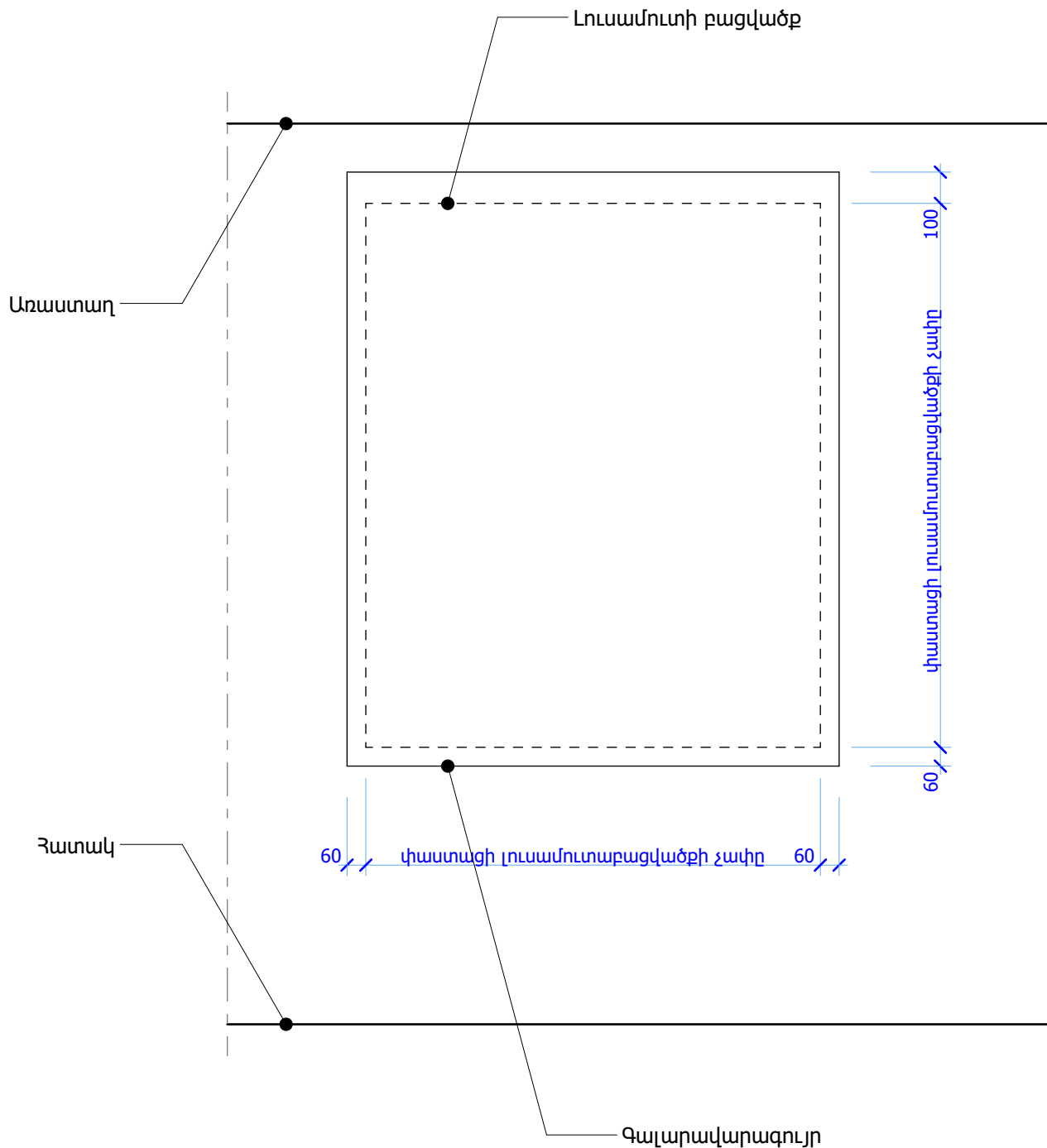

Գալարավարագույրների տիպային տեղակայում 1:20

ՆՇՈՒՄ

- Գալարավարագույր՝ սպիտակ, արևապաշտպան, СКРИН-РОЛЛЕКС БЕЛЫЙ SKR-01:
- Կտորի նմուշը նախապես համաձայնեցնել ճարտարապետի հետ:
- Գալարավարագույրների ընդհանուր քանակը **4** հատ:
- Գծագիրը տես՝ A-201 և A-202 էջերի հետ միասին:
- Բոլոր այլընտրանքային առաջարկները պարտադիր պետք է լինեն տեխնիկական համարժեք և նախապես համաձայնեցված նախագծի ճարտարապետի հետ:

		2 բնոցի սրահ-թեթև սրահ Ղալիթ Անիտյո 23/6, Loft co-working, 7-րդ հարկ, Երևան, 0001, ՀՀ		☎ +37494452185 info@zbauer.com https://zbauer.com		Պայմանագիր՝ 83439704		Պատվիրատու(ներ) ԳԱՐԸ	
						Նախագծի հասցե՝ Սյունիքի մարզ, Սիսիան, Սիսական 36, Զարգացապետարանի շենք, 3501 ՀՀ			
Ճարտարապետ	Չոիրաբ ԲԱՌԵՐ		Նախագծի անվանում՝ <b>ՍԻՍԻԱՆԻ ՔԱՂԱՔԱՑԻՆԵՐԻ ՄՊԱՍԱՐԿՄԱՆ ԳՐԱՄԵՆՅԱԿԻ ՃԱՐՏԱՐԱՊԵՏՈՒԹՅԱՆ ՆԱԽԱԳԻԾ</b>				Էջ	Փուլ	Մաս
Ճարտարապետ	Արթուր ՊԵՏՐՈՍՅԱՆ						36	CD	ՃԼ
Ճարտարապետ	Մերի ՄԻՔԱՅԵԼՅԱՆ		Գալարավարագույրների տիպային տեղակայում				Էջի ծածկագիր՝ <b>A-802</b>		
Ստուգված՝		Ուղղում՝	Ուղղի/Ֆայլ՝ Ֆայլի տարբերի՝	2023.06.05_Sisian_CO_A_CD_231226_F.pln 2023-12-26		Տպված է՝	2023-12-26, 22:13		

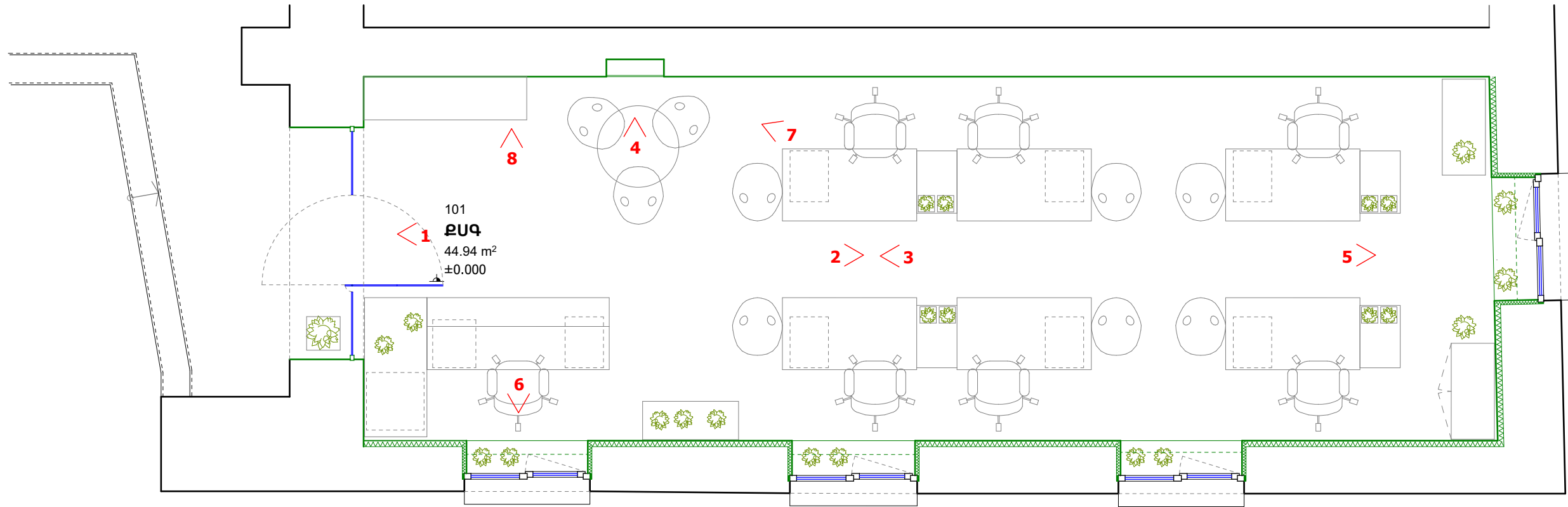

**Պատկերավորումների դիտակետերի հատակագիծ**

4

		<b>2 ԲԱՈՒՆԻ ԱՐԽԻՏԵԿՏՍ ՄԴԸ</b> Ղալիթ Անիարթ 23/6, Loft co-working, 7-րդ հարկ, Երևան, 0001, ՀՀ		☎ +37494452185 info@zbauer.com https://zbauer.com		Պայմանագիր՝ 83439704 Նախագծի հասցե՝ Սյունիքի մարզ, Միսիսան, Միսսական 36, Զարգացապետարանի շենք, 3501 ՀՀ		Պատվիրատու(ներ)՝ ԳԱԲԸ	
Ճարտարապետ	Զոհրաբ ԲԱՈՒՆԻ		Նախագծի անվանում՝ <b>ՄԻՍԻՍԱՆԻ ՔԱՂԱՔԱՑԻՆԵՐԻ ՄՊԱՍԱՐԿՄԱՆ ԳՐԱՆՆԵՅԱՆԿԻ ՃԱՐՏԱՐԱՊԵՏՈՒԹՅԱՆ ՆԱԽԱԳԻԾ</b>		Էջ		Փուլ	Մաս	
Ճարտարապետ	Արթուր ՊԵՏՐՈՍՅԱՆ				37		CD	ՃԼ	
Ճարտարապետ	Մերի ՄԻՔԱՅԵԼՅԱՆ				<b>Պատկերավորումների դիտակետերի հատակագիծ</b>		Էջի ծածկագիր՝ <b>A-901</b>		
Ստուգված՝		Ուղղում՝		Ուղղի/Ֆայլ՝ Տալի տարբերակ՝		2023.06.05_Sisian_CO_A_CD_231226_F.pln 2023-12-26		Տպված է՝ 2023-12-26, 22:13	





Պատկերավորում 1

ՆՇՈՒՄ  
1. Սույն գծագիրը տես A-901 էջի հետ միասին:

		2 ԲՆՈՒՆԻ ԱՐԽԻՏԵԿՏԱՆ ՍՊԸ Դավիթ Անիսյան 23/6, Loft co-working, 7-րդ հարկ, Երևան, 0001, ՀՀ		☎ +37494452185 info@zbauer.com https://zbauer.com		Պայմանագիր՝ 83439704  Նախագծի հասցե՝ Սյունիքի մարզ, Միսիսև, Միսիսև 36, Զարգացման արևմտյան շենք, 3501 ՀՀ		Պատվիրատու(ներ)՝ ԳԱԲԸ				
Ճարտարապետ	Զոհրաբ ԲԱՌԵՐ				Նախագծի անվանում՝ <b>ՍՈՒՍԱՆԻ ՔԱՂԱՔԱՑՈՒՆԵՐԻ ՄՊԱՍԱՐԿՄԱՆ ԳՐԱՆԵՅԱԿԻ ՃԱՐՏԱՐԱՊԵՏՈՒԹՅԱՆ ՆԱԽԱԳԻԾ</b>					Էջ	Փուլ	Մաս
Ճարտարապետ	Արթուր ՊԵՏՐՈՍՅԱՆ									38	CD	ՃԼ
Ճարտարապետ	Մերի ՄԻՔԱՅԵԼՅԱՆ									Պատկերավորում 1		
Ստուգված՝		Ուղղում՝		Ուղղի/Ֆայլ՝ Տայն տարբերակ՝	2023.06.05_Sisian CO_A_CD_231226_F.pln 2023-12-26		Տպված է՝	2023-12-26, 22:13				





Պատկերավորում 2

ՆՇՈՒՄ  
1. Սույն գծագիրը տես A-901 էջի հետ միասին:

			<b>2 ԲԱՌԵՐ ԱՐԺԻԹԵԶՈՍ ՄԴԸ</b> Դավիթ Անիսյան 23/6, Loft co-working, 7-րդ հարկ, Երևան, 0001, ՀՀ			 +37494452185 info@zbauer.com https://zbauer.com			Պայմանագիր՝ 83439704  Նախագծի հասցե՝ Սյունիքի մարզ, Միսիսան, Միսիսան 36, Զարգացման արևմտյան շենք, 3501 ՀՀ			Պատվիրատու(ներ)՝ ԳԱԲԸ		
Ճարտարապետ			Զոհրաբ ԲԱՌԵՐ			Նախագծի անվանում՝ <b>ՄԻՍԻՍԱՆԻ ՔԱՂԱՔԱՑՈՒՄԻ ՄՊԱՍԱՐԿՄԱՆ ԳՐԱՆՆԵԱԿԻ ՃԱՐՏԱՐԱՊԵՏՈՒԹՅԱՆ ՆԱԽԱԳԻԾ</b>			Էջ		Փուլ		Մաս	
Ճարտարապետ			Արթուր ՊԵՏՐՈՍՅԱՆ						39		CD		ԾԼ	
Ճարտարապետ			Մերի ՄԻՔԱՅԵԼՅԱՆ						Էջի ծածկագիր՝ <b>A-903</b>					
Ստուգված՝			Ուղղում՝			Ուղղի/Ֆայլ՝ Տայնի տարբերակ՝		2023.06.05_Sisian CO_A_CD_231226_F.pln 2023-12-26		Տպված է՝		2023-12-26, 22:13		





Պատկերավորում 3

ՆՇՈՒՄ  
1. Սույն գծագիրը տես A-901 էջի հետ միասին:

		<b>2 ԲԱՌԻՐ ԱՐԽԻՏԵԿՏՍ ՄԴԸ</b> Ղալիթ Անիսյան 23/6, Loft co-working, 7-րդ հարկ, Երևան, 0001, ՀՀ		☎ +37494452185 info@zbauer.com https://zbauer.com		Պայմանագիր՝ 83439704		Պատվիրատու(ներ)՝ ԳԱԲԸ	
						Նախագծի հասցե՝ Սյունիքի մարզ, Միտիս, Միսական 36, Զարգացման օրինակի շենք, 3501 ՀՀ			
Ճարտարապետ	Չոհրաբ ԲԱՌԻՐ				<b>ՆԱԽԱԳԾԻ ԱՆՎԱՆՈՒՄ՝</b> <b>ՄԻՍԻՍԿԱՆ ԶԱՐԳԱՑՄԵՆԻ ՄՊԱՍԱՐԿՄԱՆ ԳՐԱՆԵՅԱԿԻ ԶԱՐԳԱՆՊԵՏՈՒԹՅԱՆ ՆԱԽԱԳԻԾ</b>		Էջ	Փուլ	Մաս
Ճարտարապետ	Արթուր ՊԵՏՐՈՍՅԱՆ						40	CD	ՃԼ
Ճարտարապետ	Մերի ՄԻՔԱՅԵԼՅԱՆ				<b>Պատկերավորում 3</b>		<b>Էջի ծածկագիր՝</b> <b>A-904</b>		
Ստուգված՝		Ուղղում՝		Ուղղի/Ֆայլ՝ Տայն տարբերակ՝	2023.06.05_Sisian CO_A_CD_231226_F.pln 2023-12-26	Տպված է՝	2023-12-26, 22:13		





Պատկերավորում 4

ՆՇՈՒՄ  
1. Սույն գծագիրը տես A-901 էջի հետ միասին:

			2 բնութիւն ԱՐԽԻՏԵԿՏՍ ՄԴԸ			☎ +37494452185 info@zbauer.com https://zbauer.com			Պայմանագիր՝ 83439704			Պատվիրատու(ներ) ԳԱԲԸ					
			Դավիթ Անիսյան 23/6, Loft co-working, 7-րդ հարկ, Երևան, 0001, ՀՀ						Նախագծի հասցեն՝ Սյունիքի մարզ, Միսիսան, Միսիսան 36, Զարգացապետարանի շենք, 3501 ՀՀ								
Ճարտարապետ			Զոհրաբ ԲԱՌԵՐ			Նախագծի անվանում՝ <b>ՍՄՍՆԱՆԻ ՔԱՂԱՔԱՑՈՒՆԵՐԻ ՄՊԱՍԱՐԿՄԱՆ ԳՐԱՄԵՆՅԱԿԻ ՃԱՐՏԱՐԱՊԵՏՈՒԹՅԱՆ ՆԱԽԱԳԻԾ</b>			Էջ			Փուլ			Մաս		
Ճարտարապետ			Արթուր ՊԵՏՐՈՍՅԱՆ						41			CD			ԾԼ		
Ճարտարապետ			Մերի ՄԻՔԱՅԵԼՅԱՆ						Պատկերավորում 4			Էջի ծածկագիր՝ <b>A-905</b>					
Ստուգված՝			Ուղղում՝			Ուղղի/Ֆայլ՝ Տալիս տարբերիկ՝		2023.06.05_Sisian CO_A_CD_231226_F.pln 2023-12-26			Տպված է՝			2023-12-26, 22:13			





Պատկերավորում 5

ՆՇՈՒՄ  
1. Սույն գծագիրը տես A-901 էջի հետ միասին:

		<b>2 ԲԱՌԻՆԻ ԱՐԽԻՏԵԿՏՍ ՄԴԸ</b> Ղալիթ Անիսյան 23/6, Loft co-working, 7-րդ հարկ, Երևան, 0001, ՀՀ		☎ +37494452185 info@zbauer.com https://zbauer.com		Պայմանագիր՝ 83439704 Նախագծի հասցե՝ Սյունիքի մարզ, Մոխրիս, Միսական 36, Զարգացապետարանի շենք, 3501 ՀՀ		Պատվիրատու(ներ)՝ ԳԱԲԸ			
Ճարտարապետ	Չոիրաբ ԲԱՌԻՆԻ		Նախագծի անվանում՝ <b>ՍՄՍՒՆԻ ՔԱՂԱՔԱՑՈՒՄԻ ՄՊԱՍԱՐԿՄԱՆ ԳՐԱՆՆՅԱԿԻ ՃԱՐՏԱՐԱՊԵՏՈՒԹՅԱՆ ՆԱԽԱԳԻԾ</b>		Պատկերավորում 5		Էջի ծածկագիր՝ <b>A-906</b>				
Ճարտարապետ	Արթուր ՊԵՏՐՈՍՅԱՆ										
Ճարտարապետ	Մերի ՄԻՔԱՅԵԼՅԱՆ										
Ստուգված՝		Ուղղում՝		Ուղղի/Ֆայլ՝ Տայն տարբերի՝		2023.06.05_Sisian CO_A_CD_231226_F.pln 2023-12-26		Տպված է՝		2023-12-26, 22:13	





Պատկերավորում 6

ՆՇՈՒՄ  
1. Սույն գծագիրը տես A-901 էջի հետ միասին:

		2 ԲՆՈՒՆԻՐ ԱՐԺԻԹԵԶՈՍ ՄՐԻՇ		☎ +37494452185		Պայմանագիր՝ 83439704		Պատվիրատու(ներ)՝ ԳԱԲԸ		
		Ղալիթ Անհարթ 23/6, Loft co-working, 7-րդ հարկ, Երևան, 0001, ՀՀ		info@zbauer.com		Նախագծի հասցեն՝ Սյունիքի մարզ, Միսիսև, Միսիսև 36, Զարգացվածության շենք, 3501 ՀՀ				
Ճարտարապետ		Զոհրաբ ԲԱՌԻՐ		Նախագծի անվանում՝ <b>ՍԻՍԻՍԵՆԻ ՔԱՂԱՔԱՑՈՒՆԵՐԻ ՄՊԱՍԱՐԿՄԱՆ ԳՐԱՆԵՅԱԿԻ ՃԱՐՏԱՐԱՊԵՏՈՒԹՅԱՆ ՆԱԽԱԳԻԾ</b>				Էջ	Փուլ	Մաս
Ճարտարապետ		Արթուր ՊԵՏՐՈՍՅԱՆ				43	CD	ՃԼ		
Ճարտարապետ		Մերի ՄԻՔԱՅԵԼՅԱՆ				Պատկերավորում 6		Էջի ծածկագիր՝ <b>A-907</b>		
Ստուգված՝		Ուղղում՝		Ուղղի/Ֆայլ՝ Տայն տարբերի՝	2023.06.05_Sisian CO_A_CD_231226_F.pln 2023-12-26	Տպված է՝		2023-12-26, 22:13		





Պատկերավորում 7

ՆՇՈՒՄ  
1. Սույն գծագիրը տես A-901 էջի հետ միասին:

		2 բնուրի սրահ-թնթս սրհ		☎ +37494452185 info@zbauer.com https://zbauer.com		Պայմանագիր՝ 83439704		Պատվիրատու(ներ) ԳՐԸ						
Պայկի Անիսյան 23/6, Loft co-working, 7-րդ հարկ, Երևան, 0001, ՀՀ						Նախագծի հասցե՝ Սյունիքի մարզ, Մոսիսյան, Միսակյան 36, Զարգացման տարանի շենք, 3501 ՀՀ								
Ճարտարապետ	Չորիք բԱՌԵՐ			Նախագծի անվանում՝ <b>ՄԻՍԻՆԻ ՔԱՂԱՔԱՑԻՆԵՐԻ ՄՊԱՍԱՐԿՄԱՆ ԳՐԱՆՆԵԱԿԻ ՃԱՐՏԱՐԱՊԵՏՈՒԹՅԱՆ ՆԱԽԱԳԻԾ</b>				Էջ	Փուլ	Մաս				
Ճարտարապետ	Արթուր ՊԵՏՐՈՍՅԱՆ							44	CD	ՃԼ				
Ճարտարապետ	Մերի ՄԻՔԱՅԵԼՅԱՆ							Պատկերավորում 7				Էջի ծածկագիր՝ <b>A-908</b>		
Ստուգված՝		Ուղղում՝		Ուղղի/Ֆայլ՝ Տայն տարբերի՝	2023.06.05_Sisian CO_A_CD_231226_F.pln 2023-12-26	Տպված է՝	2023-12-26, 22:13							





Պատկերավորում 8

ՆՇՈՒՄ  
1. Սույն գծագիրը տես A-901 էջի հետ միասին:

		2 ԲԱՌԻՐ ԱՐԽԻՏԵԿՏՈՍ ՄԴԻՈ		☎ +37494452185		Պայմանագիր՝ 83439704		Պատվիրատու(ներ)՝ ԳԱՐԸ				
Ղալիթ Անիսյան 23/6, Loft co-working, 7-րդ հարկ, Երևան, 0001, ՀՀ		info@zbauer.com		https://zbauer.com		Նախագծի հասցեն՝ Սյունիքի մարզ, Մոխրիս, Միսական 36, Զարգացվածության շենք, 3501 ՀՀ						
Ճարտարապետ	Չոհրաբ ԲԱՌԻՐ		Նախագծի անվանում՝ <b>ՄԻՍԻՍԻՆԻ ՔԱՂԱՔԱՑՈՒՆԵՐԻ ՄՊԱՍԱՐԿՄԱՆ ԳՐԱՄԵՆՑԱԿԻ ՃԱՐՏԱՐԱՊԵՏՈՒԹՅԱՆ ՆԱԽԱԳԻԾ</b>					Էջ	Փուլ	Մաս		
Ճարտարապետ	Արթուր ՊԵՏՐՈՍՅԱՆ							45	CD	ՃԼ		
Ճարտարապետ	Մերի ՄԻՔԱՅԵԼՅԱՆ		Պատկերավորում 8					Էջի ծածկագիր՝ <b>A-909</b>				
Ստուգված՝		Ուղղում՝		Ուղղի/Ֆայլ՝ Ֆայլի տարբերակ՝	2023.06.05_Sisian CO_A_CD_231226_F.pln 2023-12-26	Տպված է՝	2023-12-26, 22:13					

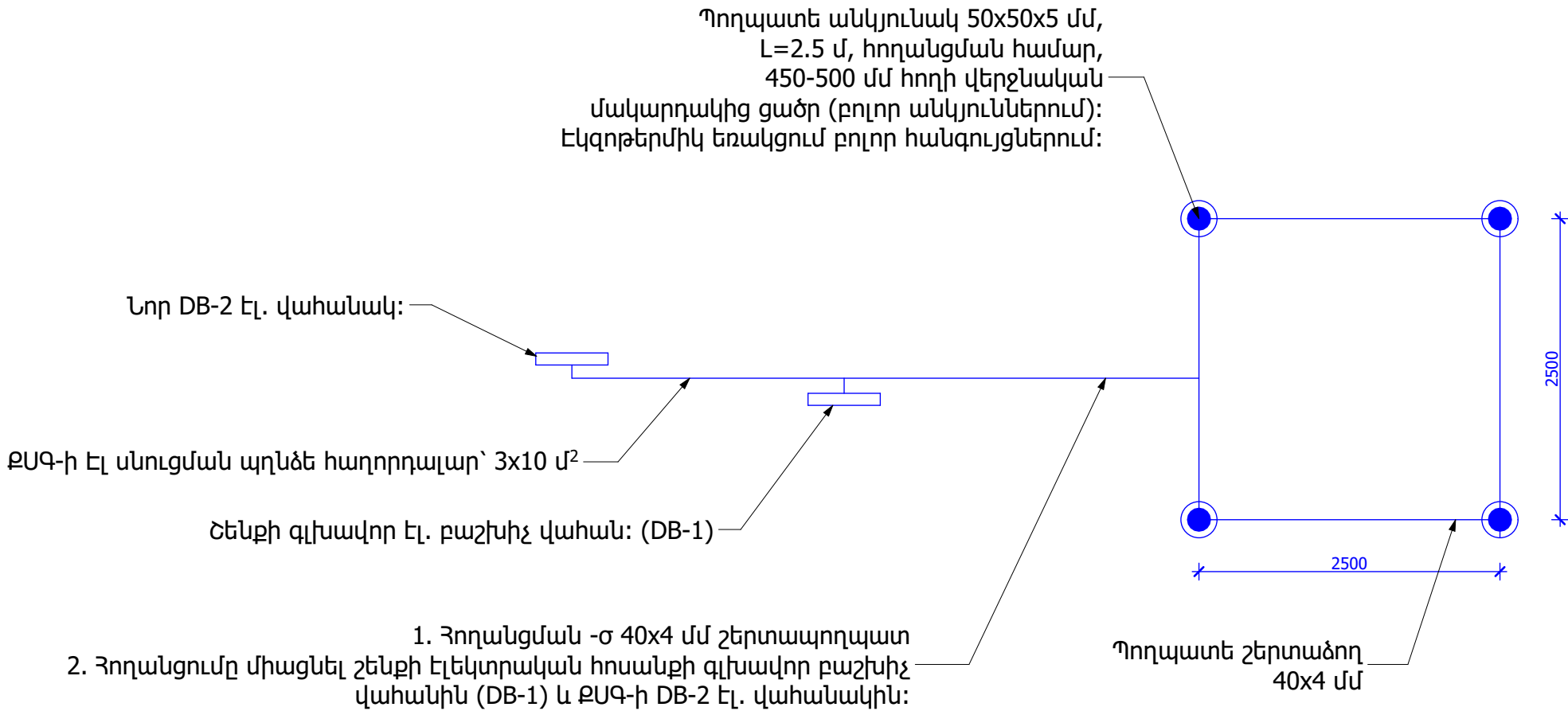

**ՆՇՈՒՄ՝**  
1. Սույն նշումները տես E-102, E-103 էջերի և ծավալաթերթերի հետ միասին:  
2. Բոլոր այլընտրանքային առաջարկները պարտադիր պետք է լինեն տեխնիկապես համարժեք և նախապես համաձայնեցված նախագծի ճարտարապետի հետ:

		<b>2 ԲԱՌԻՆԻ ԱՐԽԻԹԵԹԵՍ ՄՊԸ</b> Պալիթ Անհադթ 23/6, Loft co-working, 7-րդ հարկ, Երևան, 0001, ՀՀ		☎ +37494452185 info@zbauer.com https://zbauer.com		Պայմանագիր՝ 83439704 Նախագծի հասցե՝ Սյունիքի մարզ, Միսիսան, Միսիսան 36, Զարգացապետարանի շենք, 3501 ՀՀ		Պատվիրատու(ներ)՝ ԳԱԲԸ			
Ճարտարապետ	Չոիրաբ ԲԱՌԻՆԻ			Նախագծի անվանում՝ <b>ՍԻՍԻԱՆԻ ՔԱՂԱՔԱՑԻՆԵՐԻ ՄՊԱՍԱՐԿՄԱՆ ԳՐԱՄԵՆՅԱԿԻ ՃԱՐՏԱՐԱՊԵՏՈՒԹՅԱՆ ՆԱԽԱԳԻԾ</b>					Էջ	Փուլ	Մաս
Ճարտարապետ	Արթուր ՊԵՏՐՈՍՅԱՆ								46	CD	ՃԼ
Ճարտարապետ	Մերի ՄԻՔԱՅԵԼՅԱՆ								Հողանցման սխեմատիկ հատակագիծ		
Ստուգված՝			Ուղղում՝		Ուղղի/Ֆայլ՝ Տայի տարբերիվ՝	2023.06.05_Sisian CO_A_CD_231226_F.pln 2023-12-26	Տպված է՝	2023-12-26, 22:13			



ՀԱՊԱՎՈՒՄՆԵՐ	
ՀԱՊԱՎՈՒՄՆԵՐ	ԱՆՎԱՆՈՒՄ
ԱԱ ԱՊԱԱ 1P 1P+N 2P BՃԴ, АВДТ	Էլեկտրական շղթայի ավտոմատ անջատիչ Արտահոսքի Պաշտպանման Ավտոմատ Անջատիչ (ԱՊԱ) Միաբևեռ Միաբևեռ + զրո Երկբևեռ выключатель дифференциального тока (հայ.՝ դիֆերենցիալ հոսանքի անջատիչ)

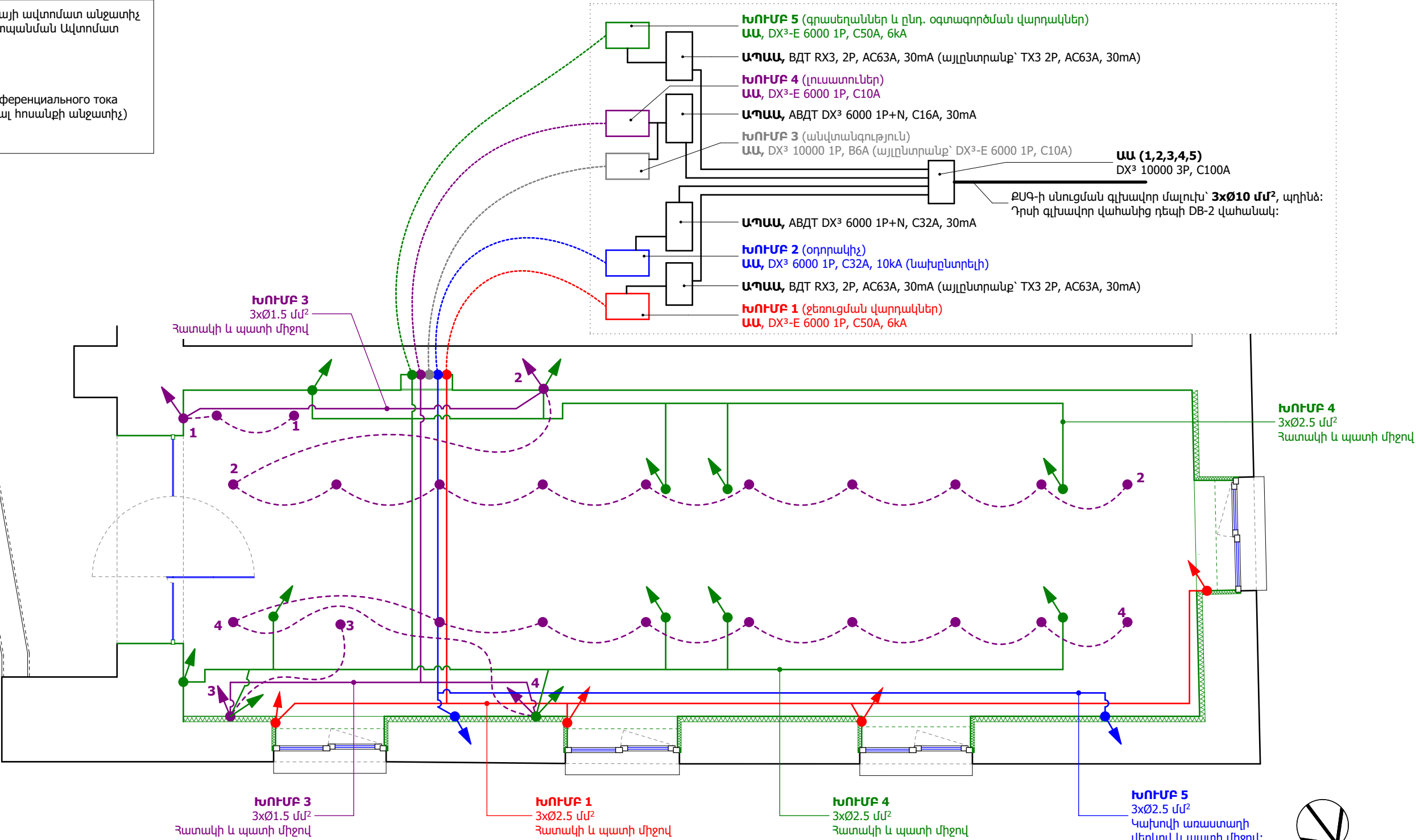

Մալուխների մոնտաժման սխեմատիկ հատակագիծ 1:50

- ՆՇՈՒՄ՝**
- Սույն էջը տես՝ E-103 էջերի և ծավալաթերթերի հետ միասին:
  - Բոլոր այլընտրանքային առաջարկները պարտադիր պետք է լինեն տեխնիկապես համարժեք և նախապես համաձայնեցված նախագծի ճարտարապետի հետ:
  - Նոր տեսահսկման համակարգի նախագծումն ու մոնտաժումը պատվիրված չէ սույն նախագծանախահաշվային փաթեթում: Վերջինիս նախագծման և մոնտաժման առաջադրանքը պետք է տրվի համայնքապետարանի կողմից սույն նախագծի ճարտարապետին՝ ՔՍԳ-ի շինարարության ընթացքում տեսահսկման համակարգի մոնտաժման տեխնիկական հարցերը նախապես համաձայնեցնելու համար: Այս համակարգի մոնտաժումը պետք է իրականացնել մինչև ՔՍԳ-ի էլեկտրամոնտաժային աշխատանքների ավարտը:
  - ՔՍԳ-ի բոլոր էլեկտրական մալուխները և սարքերը, պարտադիր միացնել առկա հողանցման կոնտուրին:

		2 ԲԱՌԻՐ ԱՐԽԻՏԵԹՅՈՒՆ ՍՊԸ Պալիթ Անիաթթ 23/6, Loft co-working, 7-րդ հարկ, Երևան, 0001, ՀՀ		☎ +37494452185 info@zbauer.com https://zbauer.com		Պայմանագիր՝ 83439704 Նախագծի հասցե՝ Սյունիքի մարզ, Միսիսյան 36, Զարգացման քաղաքի շենք, 3501 ՀՀ		Պատվիրատու(ներ)՝ ԳԱԲԸ	
Ճարտարապետ	Չոհրաբ ԲԱՌԻՐ	Նախագծի անվանում՝ <b>ՍՈՒՍՆԻ ՔԱՂԱՔԱՑՈՒՄԻ ՄՊԱՍԱՐԿՄԱՆ ԳՐԱՄԵՆԱԿԻ ՃԱՐՏԱՐԱՊԵՏՈՒԹՅԱՆ ՆԱԽԱԳԻԾ</b>		Էջ	Փուլ	Մաս			
Ճարտարապետ	Արթուր ՊԵՏՐՈՍՅԱՆ			47	CD	ՃԼ			
Ճարտարապետ	Մերի ՄԻՔԱՅԵԼՅԱՆ			Մալուխների մոնտաժման սխեմատիկ հատակագիծ					
Ստուգված՝		Ուղղում՝		Ուղղի/Ֆայլ՝ Տայի տարբերակ՝		2023.06.05_Sisian_CD_A_CD_231226_F.pln 2023-12-26		Տպված է՝ 2023-12-26, 22:14	

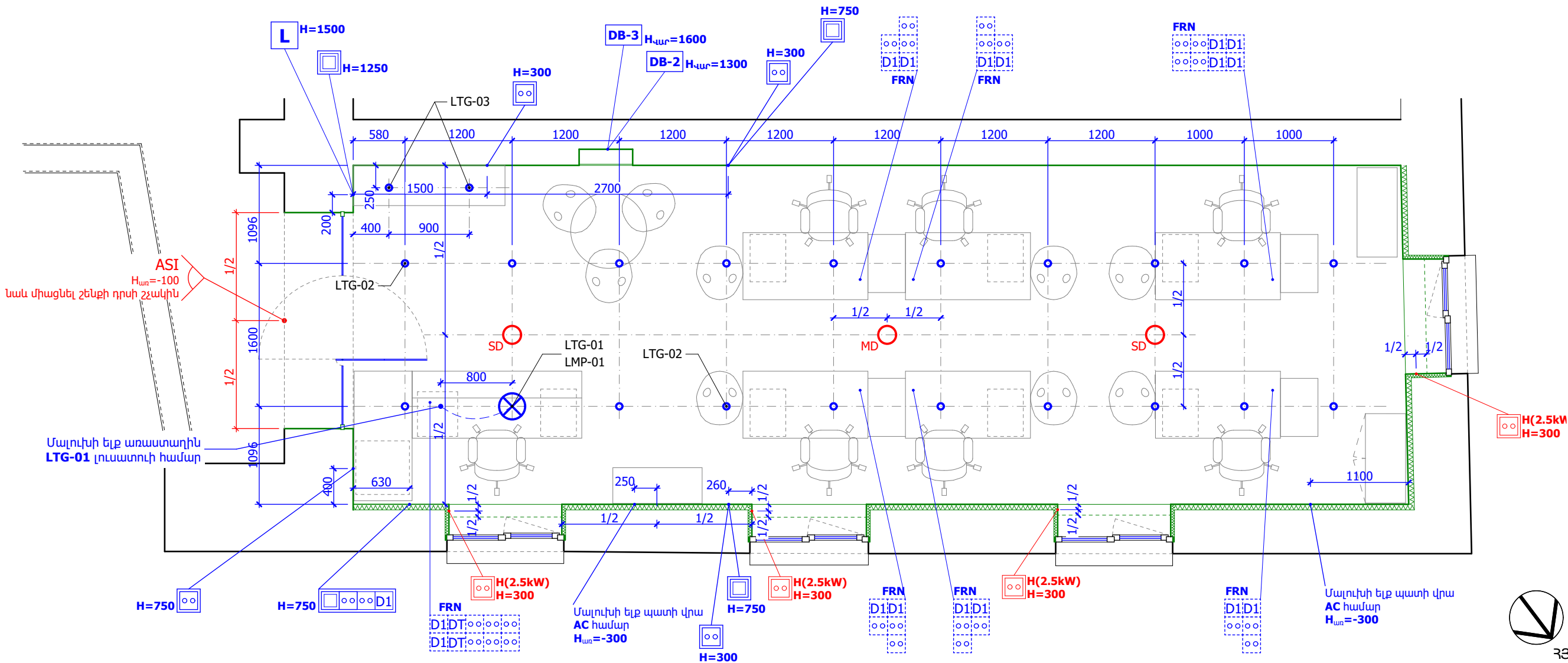

Էլեկտրականության հատակագիծ 1:50

ՆՇՈՒՄ

- Կահույքի վրա մոնտաժվող վարդակների տեղակայման չափերը տես E-104 էջի վրա:
- Բոլոր վարդակների և անջատիչների կենտրոնների բարձրությունները նշված են գծագրի վրա յուրաքանչյուր տեղադրվող էլ. սարքի պայմանական նշանին կից:
- Բոլոր **H** գրառումով պիտակավորված վարդակները, ինչպես նաև օդամուղ(ներ)ը միացնել էլեկտրական ջեռուցիչների ավտոմատ անջատիչների խմբին:
- Այն վարդակները, որոնց պայմանական նշանի կողքին գրված է էլ. հոսանքի **հզորություն**՝ պետք է բացառապես միացված լինեն այնպիսի սպառիչի, որի առավելագույն հզորությունը չի գերազանցի նշված պահանջը:
- AC** գրառումով պիտակավորված վարդակ(ներ)ը միացնել օդորակիչ(ներ)ի խմբի ավտոմատ անջատիչ(ներ)ին:
- Պայմանական նշանները տես A-003 էջի վրա:
- Թվային բանալին (L գրառումով) տեղադրել ՔՍԳ-ի մուտքի դռան մոտ, նշված տեղում:
- Անվտանգության համակարգի ներքին ազդարարիչը տեղադրել ՔՍԳ-ի դռան զվիսավերում, միջանցքի կողմից, առաստաղից 20 սմ ցածր: Արտաքին ազդարարիչի տեղադրումը (կամ միացումը առկային) համաձայնեցնել քաղաքապետարանի հետ:
- Սույն նշումները տես E-102, E-104 էջերի և ծավալաթերթերի հետ միասին:
- Բոլոր այլընտրանքային առաջարկները պարտադիր պետք է լինեն տեխնիկական համարժեք և նախապես համաձայնեցված նախագծի ճարտարապետի հետ:
- ՔՍԳ-ի բոլոր էլեկտրական մալուխները և սարքերը, պարտադիր միացնել առկա հողանցման կոնտուրին:

		2 ԲԱՌԵՐ ԱՐԽԻՏԵԿՏՍ ՍՊԸ Պալիթ Անիստր 23/6, Loft co-working, 7-րդ հարկ, Երևան, 0001, ՀՀ		☎ +37494452185 info@zbauer.com https://zbauer.com		Պայմանագիր՝ 83439704 Նախագծի հասցե՝ Սյունիքի մարզ, Միսիսան, Միսիսան 36, Զարգացման մարզի շենք, 3501 ՀՀ		Պատվիրատու(ներ)՝ ԳԱԲԸ		
Ճարտարապետ	Զոհրաբ ԲԱՌԵՐ		Նախագծի անվանում՝ <b>ՄԻՍԻՍԱՆԻ ՔԱՂԱՔԱՑԻՆԵՐԻ ՄՊԱՍԱՐԿՄԱՆ ԳՐԱՆԵՅԱԿԻ ՃԱՐՏԱՐԱՊԵՏՈՒԹՅԱՆ ՆԱԽԱԳԻԾ</b>					Էջ	Փուլ	Մաս
Ճարտարապետ	Արթուր ՊԵՏՐՈՍՅԱՆ							48	CD	ՃԼ
Ճարտարապետ	Մերի ՄԻՔԱՅԵԼՅԱՆ		Էլեկտրականության հատակագիծ					Էջի ծածկագիր՝ <b>E-103</b>		
Ստուգված՝		Ուղղում՝		Ուղղի/Ֆայլ՝ Տայի տարբերակ՝	2023.06.05_Sisian CO_A_CD_231226_F.pln 2023-12-26	Տպված է՝	2023-12-26, 22:14			

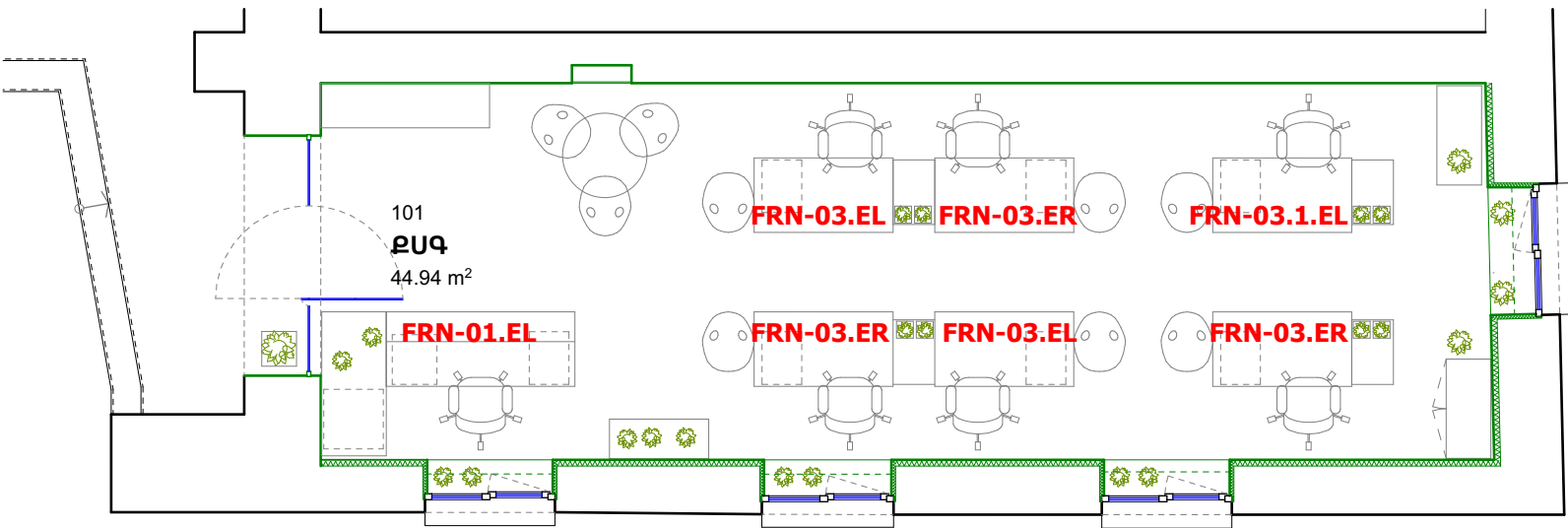

Կահույքի վրա վարդակների տեղակայման հատակագիծ 1:75

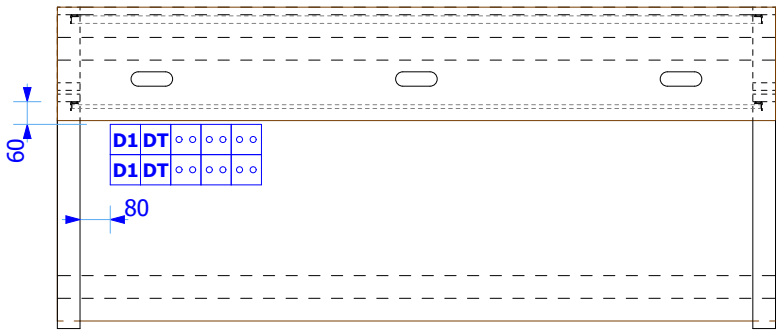

FRN-01.EL

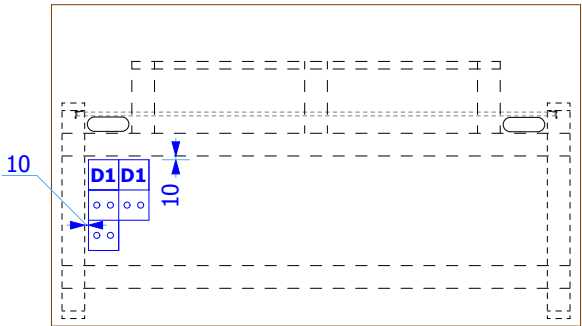

FRN-03.EL

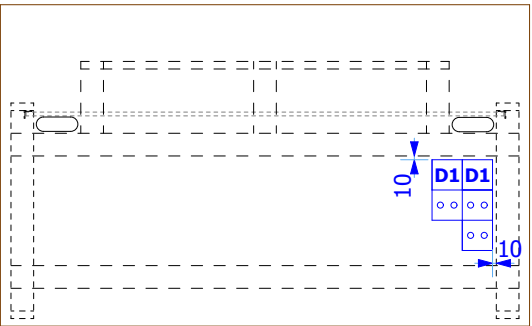

FRN-03.ER

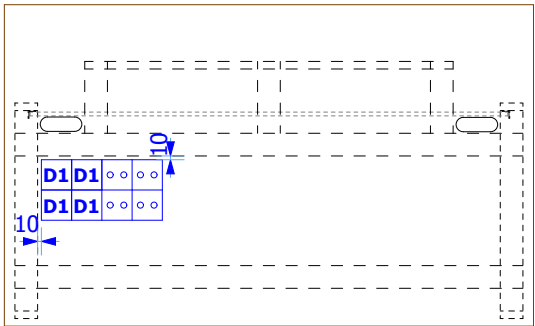

FRN-03.1.EL

Կահույքի վրա վարդակների տեղակայում 1:20

ՆՇՈՒՄ՝  
1. Սույն նշումները տես E-102, E-103 էջերի և ծավալաթերթերի հետ միասին:  
2. Բոլոր այլընտրանքային առաջարկները պարտադիր պետք է լինեն տեխնիկական համարժեք և նախապես համաձայնեցված նախագծի ճարտարապետի հետ:

		2 ԲՆՈՒՆԻՐ ԱՐԽԻՏԵԹՅԱՆ ՄՐԿ		☎ +37494452185		Պայմանագիր՝ 83439704		Պատվիրատու(ներ)՝ ԳԱՐԸ	
		Ղալիթ Անիսյան 23/6, Loft co-working, 7-րդ հարկ, Երևան, 0001, ՀՀ		info@zbauer.com		Լախագծի հասցե՝ Սյունիքի մարզ, Սիսիան, Սիսական 36, Ջաղաքապետարանի շենք, 3501 ՀՀ			
Ճարտարապետ		Հոկտեմբեր ԲՆՈՒՄ		ՆԱԽԱԳԾԻ ԱՆՎԱՆՈՒՄ՝ ՍԻՍԻԱՆԻ ՔԱՂԱՔԱՑԻՆԵՐԻ ՄՊԱՍԱՐԿՄԱՆ ԳՐԱՆԵՅԱԿԻ ՃԱՐՏԱՐԱՊԵՏՈՒԹՅԱՆ ՆԱԽԱԳԻԾ		Եջ		Փուլ	Մաս
Ճարտարապետ		Արթուր ՊԵՏՐՈՍՅԱՆ				49	CD	ՃԼ	
Ճարտարապետ		Մերի ՄԻՔԱՅԵԼՅԱՆ		Կահույքի վրա վարդակների տեղակայում		Էջի ծածկագիր՝ <b>E-104</b>			
Ստուգված՝		Ուղղում՝		Ուղի/Ֆայլ՝ Տայի տարբերակ՝		2023.06.05_Sisian CO_A_CD_231226_F.pln 2023-12-26		Տպված է՝ 2023-12-26, 22:14	



LTG-01      Լուսատու

Առաստաղից կախովի լուսատու

Մոդել՝ 9057 POLARIS GOLD կամ տեխնիկական համարժեք:  
Տրամագիծը՝ 250 մմ:  
Կորպուսի նյութը՝ ապակե, ոսկեգույն  
Կոթառի ստանդարտը՝ E27:  
  
Առաստաղին մոնտաժվող բաժակի գույնը՝ սպիտակ:  
Մալուխի գույնը՝ սպիտակ:  
Մոնտաժման բոլոր պիտույքների հետ միասին՝ կոմպլեկտով: Գործարանային արտադրության:  
Մալուխը երկարացված:  
Ընդհանուր մալուխի երկարությունը 3100 մմ:  
Տեսքը և այլ մանրամասները ըստ նախագծի:

Քանակը՝ 1 հատ:

**LMP-01 լամպ** LTG-01 լուսատուի համար.  
Բրենդ Gauss, սերիա՝ Elementary  
Արտիկուլ՝ 23212, կոդ՝ 005318 (կամ տեխնիկական համարժեք):  
Լամպի Տեսակ՝ A60:  
Պատրոն՝ E27:  
Հզորություն՝ 12 Վտ:  
Գունային Ձերմաստիճան՝ 3000 Կ:  
Լուսային Չոսք՝ 1130 Լմ:  
Սնուցման Լարում՝ 180-240 Վ  
Չափ(մմ)՝ 60x110մմ:  
Աշխատանքային Ժամ՝ 25000:  
Լույսի Ցրման Անկյուն՝ 240 աստիճան:  
Պաշտպանվածության Աստիճան (IP)՝ 20:



LTG-02      Լուսատու

Առաստաղի մեջ ներկառուցվող լուսադիոդային լամպով լուսատու

Կոդ՝ 021239:  
Մոդել՝ Electrika LedS-008 (կամ տեխնիկական համարժեք)  
Արտաքին տրամագիծը՝ 82 մմ:

Սնուցման լարումը՝ 220-240 Վ:  
Սպառվող Հզորությունը՝ 8 Վտ:  
Լուսային իոսքը՝ 720-800 Լմ:  
Գունային ջերմաստիճան՝ 3000 Կ:  
Գունափոխանցման Գործակից (Ra)՝ >80:  
Հզորության գործակից (PF) >0.9:  
Պաշտպանվածության կարգը՝ IP20:  
Աշխատանքային ժամ՝ 35000:  
Կորպուսի գույնը՝ սպիտակ:  
Լույսի ցրման անկյունը՝ 36°:  
Տեսքը և այլ մանրամասները ըստ նախագծի:

Քանակը՝ 19 հատ:



LTG-03      Լուսատու

Արտաքին տեղադրման լուսատու

Կոդ՝ 019210  
Մոդել՝ Electrika ZH-H10 կամ տեխնիկական համարժեք:  
Լուսամփոփի բարձրությունը՝ 55 մմ:  
Տրամագիծը՝ 100 մմ:  
Կորպուսի նյութը՝ մետաղ:  
Կորպուսի գույնը՝ սպիտակ:  
Սնուցման լարում՝ 240 Վ:  
Սպառվող Հզորությունը՝ 10 Վտ:  
Լուսային իոսքը՝ 120 Լմ/Վտ  
Կրկնակի մեկուսացված:  
Պաշտպանվածության կարգը (IP)՝ 20:  
Աշխատանքային ժամ՝ 50000:  
Գունափոխանցման Գործակից (Ra)՝ >80:  
Լույսի Ցրման Անկյունը՝ 24°:  
Մոնտաժման բոլոր պիտույքների հետ միասին՝ կոմպլեկտով:  
Գործարանային արտադրության:  
Տեսքը և այլ մանրամասները ըստ նախագծի:

Քանակը՝ 2 հատ:

**ՆՇՈՒՄ՝**  
1. Սույն գծագիրը տես E-102, E-103 էջերի հետ միասին:  
2. Բոլոր այլընտրանքային առաջարկները պարտադիր պետք է լինեն տեխնիկական համարժեք և նախապես համաձայնեցված նախագծի ճարտարապետի հետ:

		2 բնուիւր սրբիթԷԶԹՍ ՄՐԸ Պալիթ Անհաթթ 23/6, Loft co-working, 7-րդ հարկ, Երևան, 0001, ՀՀ		☎ +37494452185 info@zbauer.com https://zbauer.com		Պայմանագիր՝ 83439704  Նախագծի հասցե՝ Սյունիքի մարզ, Սիսիան, Սիսական 36, Զարդապետարանի շենք, 3501 ՀՀ		Պատվիրատու(ներ)՝ ԳԱԴԸ		
Ճարտարապետ	Չոհրաբ ԲԱՌԵՐ		Նախագծի անվանում՝ <b>ՍԻՍԻԱՆԻ ՔԱՂԱՔԱՑՈՒՄԵՐԻ ՄՊԱՍԱՐԿՄԱՆ ԳՐԱՄԵԼՅԱԿԻ ՃԱՐՏԱՐԱՊԵՏՈՒԹՅԱՆ ՆԱԽԱԳԻԾ</b>					Էջ	Փուլ	Մաս
Ճարտարապետ	Արթուր ՊԵՏՐՈՍՅԱՆ							50	CD	ՃԼ
	Մերի ՄԻՔԱՅԵԼՅԱՆ							Լուսատուներ LTG-01, LTG-02, LTG-03		
Ստուգված՝		Ուղղում՝		Ուղղի/Ֆայլ՝ Ֆայլի տարբերիկ՝		2023.06.05_Sisian CO_A_CD_231226_F.pln 2023-12-26				

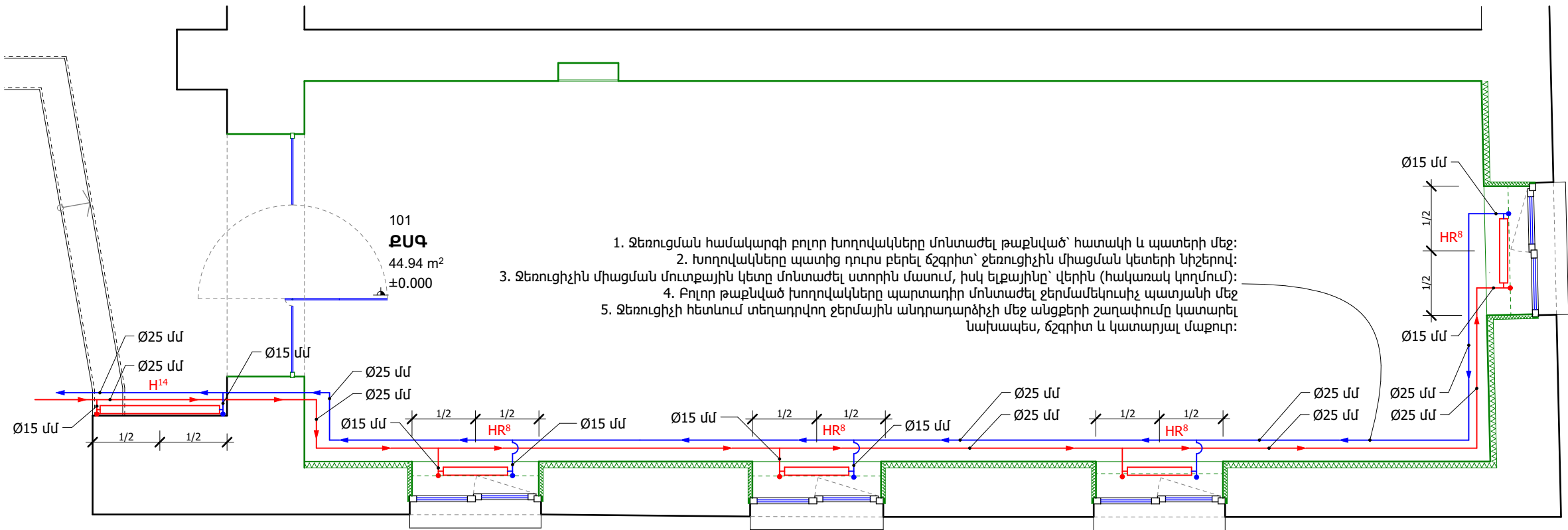

Ջեռուցիչների տեղակայման հատակագիծ 1:50



Ջեռուցիչի տեսքը

ԼՇՈՒՄ

- Գծագրում ջեռուցման մարտկոցները պայմանական նշված են H (նոր), HE (առկա) և HR (վերաօգտագործվող) տառերով: H տառին նախորդում է ջեռուցիչի տեսակի թիվը, իսկ ինդեքսում գրված է մարտկոցի սեկցիաների քանակը:
- Առկա մարտկոցները հարկավոր է ապամոնտաժել և վերատեղադրել կամ փոխարինել նոր ջեռուցիչներով ըստ նախագծանախահաշվային առաջադրանքի:
- Սույն գծագիրը նայել ծավալաբերի հետ միասին:
- Ջեռուցիչների տեսակները նախապես համաձայնեցնել ճարտարապետի հետ:
- Տեղադրման բարձրությունը տես #LayID(ref) էջի վրա
- Բոլոր այլընտրանքային առաջարկները պարտադիր պետք է լինեն տեխնիկական համարժեք և նախապես համաձայնեցված նախագծի ճարտարապետի հետ:

		2 ԲՈՒՆԻՐ ԱՐԽԻՏԵԿՏՍ ՄԴԸ Ղալիթ Անհարթ 23/6, Loft co-working, 7-րդ հարկ, Երևան, 0001, ՀՀ		☎ +37494452185 info@zbauer.com https://zbauer.com		Պայմանագիր՝ 83439704 Նախագծի հասցե՝ Սյունիքի մարզ, Միտիս, Միսական 36, Զարգացապետարանի շենք, 3501 ՀՀ		Պատվիրատու(ներ)՝ ԳԱԲԸ		
Ճարտարապետ	Չոհրաբ ԲԱՌԵՐ		Նախագծի անվանում՝ <b>ՄԻՍԻՍԻՆԻ ՔԱՂԱՔԱՑԻՆԵՐԻ ՄՊԱՍԱՐԿՄԱՆ ԳՐԱՆԵՅԱԿԻ ՃԱՐՏԱՐԱՊԵՏՈՒԹՅԱՆ ՆԱԽԱԳԻԾ</b>		Էջ		Փուլ		Մաս	
Ճարտարապետ	Արթուր ՊԵՏՐՈՍՅԱՆ				51		CD		ՃԼ	
Ճարտարապետ	Մերի ՄԻՔԱՅԵԼՅԱՆ				Զեռուցիչների տեղակայական հատակագիծ, Զեռուցիչի տեսքը		Էջի ծածկագիր՝ <b>M-101</b>			
Ստուգված՝		Ուղղում՝		Ուղղի/Ֆայլ՝ Տային տարբերիվ՝			2023.06.05_Sisian CO_A_CD_231226_F.pln 2023-12-26		Տպված է՝ 2023-12-26, 22:14	



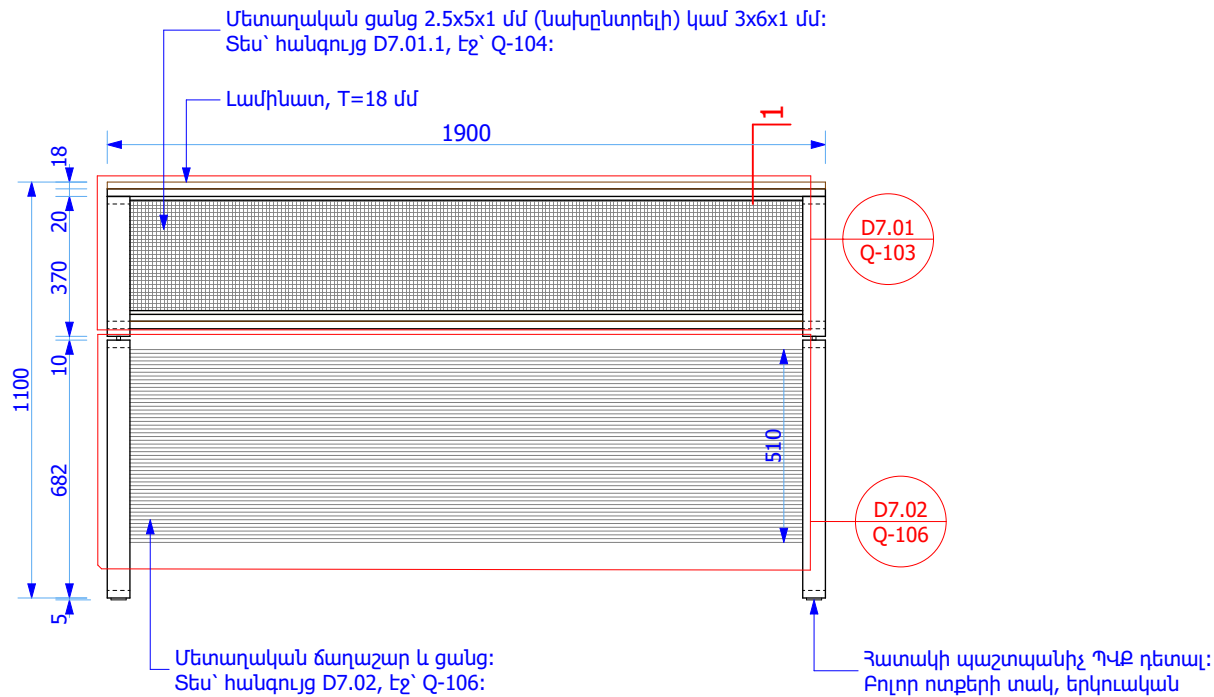

ՃԱԿԱՏ 1

FRN-01 Ընդունարանի սեղան 1:20

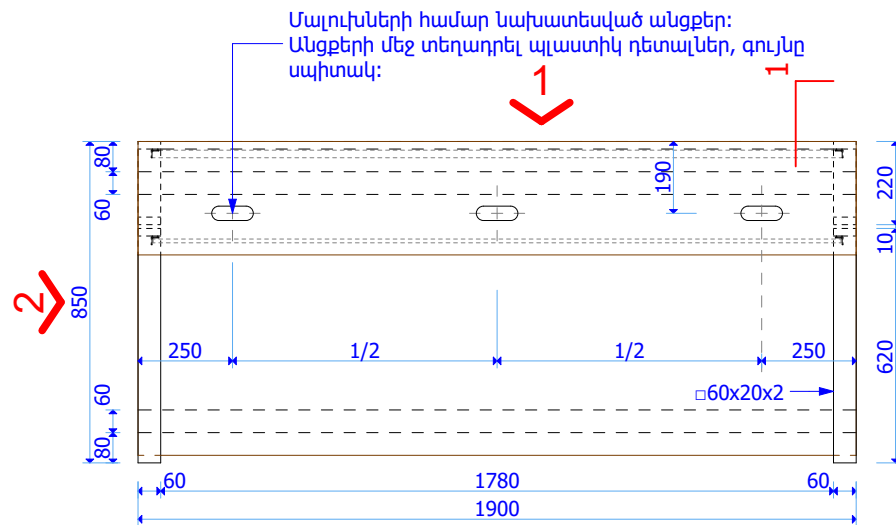

ՀԱՏԱԿԱԳԻԾ

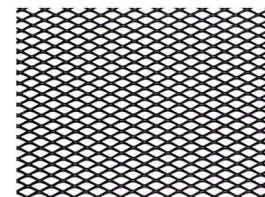

Մետաղական ցանց (1-1.5)x3x1 մմ (նախընտրելի)  
կամ 2.5x5x1 մմ:



Գրասեղանի անցքերի համար նախատեսված  
պլաստմասե դետալ

#### ՆՇՈՒՄ

- Գրասեղանի հիմնակմախքը պատրաստել 60x20x2 մմ չափերի մետաղյա խողովակներով:
- Մետաղական շրջանակների անկյունային հանգույցներում խողովակների ծայրերը կտրել 45 աստիճան անկյունով և եռակցել միմյանց:  
խողովակների գլուխները բաց թողնելը կամ այլ նյութերով բաց գլուխները փակելը անընդունելի է:
- Բոլոր եռակցվող հատվածները ծեփամածկել, հղկել, անցումները մշակել հարթ, սահուն, անվտանգ և գեղեցիկ:
- Հիմնակմախքը ներկել (փոշեներկված էլեկտրաստաիկ դաշտում)՝ **RAL 9010** գույնով:
- Սեղանածածկը՝ 18 մմ հաստությամբ՝ **Egger H3331 ST10** կամ **Egger H3303 ST10** (այլընտրանք) լամինատով:
- Լամինատի կողային մասերին փակցնել երիզներ՝ նույն լամինատի տեքստուրայով և գույնով:
- Մալուխների համար անցքերի մեջ՝ պլաստիկ դետալներով, մուգ մոխրագույն կամ սև:
- Սույն գծագիրը տես A-109, Q-103, Q-104, Q-105, Q-106, Q-107 էջերի հետ միասին:
- FRN-01 -ի քանակը՝ **1 հատ**:
- Բոլոր այլընտրանքային առաջարկները պարտադիր պետք է լինեն տեխնիկապես համարժեք և նախապես համաձայնեցված նախագծի ճարտարապետի հետ:

		<b>ՀԱՅԿԱՍՏԱՆԻ ԱՐԽԻՏԵԿՏՆԵՐԻ ՄԴՐ</b>		+37494452185 info@zbauer.com https://zbauer.com		Պայմանագիր՝ 83439704  Նախագծի հասցե՝ Սյունիքի մարզ, Միսիսան, Միսիսան 36, Զարգացման քաղաքային շենք, 3501 հր		Պատվիրատու(ներ)՝ ԳԱԲԸ	
Ճարտարապետ	Զոհրաբ ԲԱՌԻԵՐ		Նախագծի անվանում՝ <b>ՄԻՍԻՍԱՆԻ ՔԱՂԱՔԱՑԻՆԵՐԻ ՄՊԱՍԱՐԿՄԱՆ ԳՐԱՆԵՅԱԿԻ ՃԱՐՏԱՐԱՊԵՏՈՒԹՅԱՆ ՆԱԽԱԳԻԾ</b>		Էջ	Փուլ	Մաս	Էջի ծածկագիր՝ <b>Q-101</b>	
Ճարտարապետ	Արթուր ՊԵՏՐՈՍՅԱՆ				52	CD	ՃԼ		
Ճարտարապետ	Մերի ՄԻՔԱՅԵԼՅԱՆ				Ընդունարանի սեղան FRN-01				
Ստուգված՝		Ուղղում՝		Ուղղի/Ֆայլ՝ Ֆայլի տարբերիկ՝	2023.06.05_Sisian CO_A_CD_231226_F.pln 2023-12-26		Տպված է՝		2023-12-26, 22:14

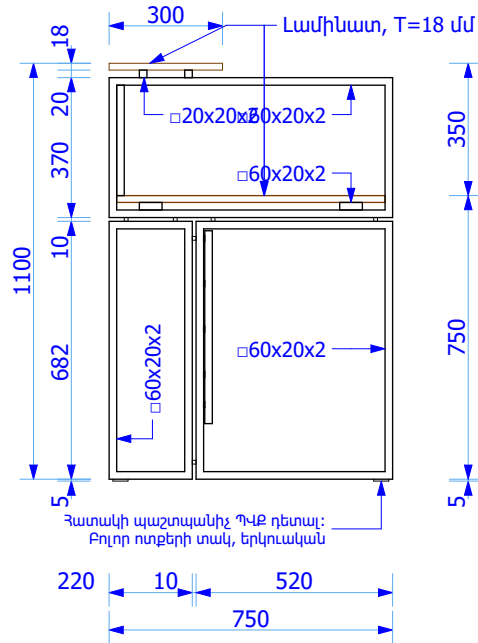

ՃԱԿԱՍ 2

FRN-01 Ընդունարանի սեղան 1:20

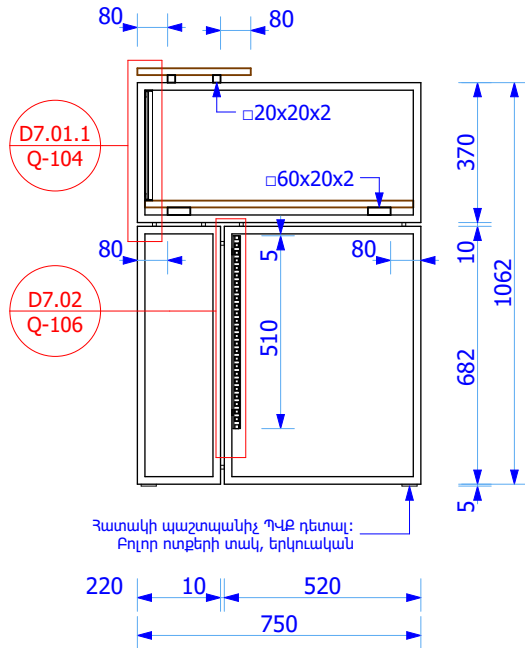

ԿՏՐՎԱՅՔ 1

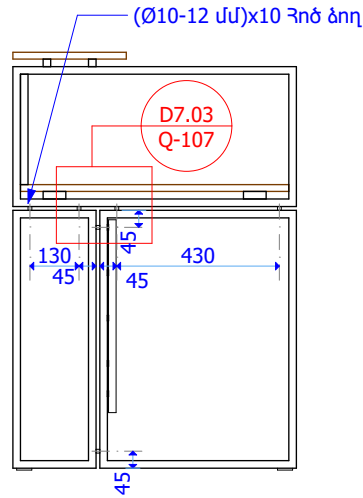

ՇՐՋԱՆԱԿՆԵՐԻ ԱՄՐԱՑՄԱՆ  
ԴԵՏԱԼՆԵՐԻ ՏԵՂԱԿԱԴՈՒՄ

## ՆՇՈՒՄ

- Գրասեղանի հիմնակմախքը պատրաստել 60x20x2 մմ չափերի մետաղյա խողովակներով:
- Մետաղական շրջանակների անկյունային հանգույցներում խողովակների ծայրերը կտրել 45 աստիճան անկյունով և եռակցել միմյանց: խողովակների գլուխները բաց թողնելը կամ այլ նյութերով բաց գլուխները փակելը անընդունելի է:
- Բոլոր եռակցվող հատվածները ծեփամածկել, հղկել, անցումները մշակել հարթ, սահուն, անվտանգ և գեղեցիկ:
- Հիմնակմախքը ներկել (փոշեներկված էլեկտրաստաիկ դաշտում)՝ **RAL 9010** գույնով:
- Սեղանածածկը՝ 18 մմ հաստությամբ՝ **Egger H3331 ST10** կամ **Egger H3303 ST10** (այլընտրանք) լամինատով:
- Լամինատի կողային մասերին փակցնել երիզներ՝ նույն լամինատի տեքստուրայով և գույնով:
- Մալուխների համար անցքերի մեջ՝ պլաստիկ դետալներով, մուգ մոխրագույն կամ սև:
- Սույն գծագիրը տես A-109, Q-103, Q-104, Q-105, Q-106, Q-107 էջերի հետ միասին:
- FRN-01 -ի քանակը՝ **1 հատ**:
- Բոլոր այլընտրանքային առաջարկները պարտադիր պետք է լինեն տեխնիկապես համարժեք և նախապես համաձայնեցված նախագծի ճարտարապետի հետ:

		<b>2 ԲԱՌԻՐ ԱՐԽԻՏԵԿՏՍ ՄԴԸ</b>		+37494452185		Պայմանագիր՝ 83439704		Պատվիրատու(ներ)՝ ԳԱՐԸ		
Դավիթ Անիսյան 23/6, Loft co-working, 7-րդ հարկ, Երևան, 0001, ՀՀ		info@zbauer.com		https://zbauer.com		Նախագծի հասցե՝ Սյունիքի մարզ, Մոխրիս, Միսական 36, Զարգացման տարանի շենք, 3501 ՀՀ				
Ճարտարապետ	Չոհրաբ ԲԱՌԻՐ	Նախագծի անվանում՝ <b>ՄԻՍԻՍԻՆԻ ՔԱՂԱՔԱՑԻՆԵՐԻ ՄՊԱՍԱՐԿՄԱՆ ԳՐԱՄԵՆՅԱԿԻ ՃԱՐՏԱՐԱՊԵՏՈՒԹՅԱՆ ՆԱԽԱԳԻԾ</b>						Էջ	Փուլ	Մաս
Ճարտարապետ	Արթուր ՊԵՏՐՈՍՅԱՆ							53	CD	ՃԼ
Ճարտարապետ	Մերի ՄԻՔԱՅԵԼՅԱՆ							Ընդունարանի սեղան FRN-01		
Ստուգված՝		Ուղղում՝		Ուղղի/Ֆայլ՝ Տային տարբերի՝	2023.06.05_Sisian CO_A_CD_231226_F.pln 2023-12-26	Տպված է՝	2023-12-26, 22:14			

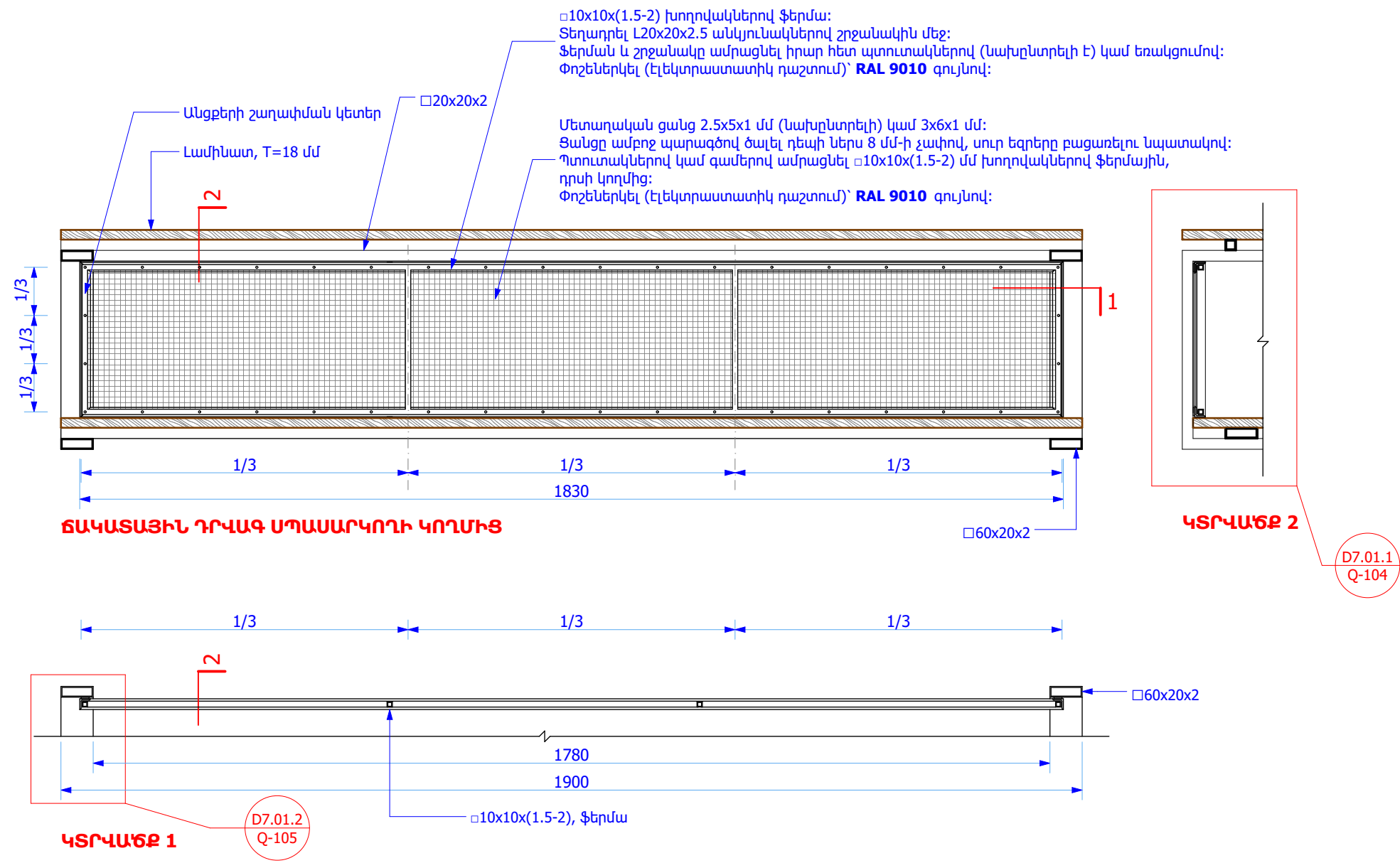

D7.01 Ընդունարանի սեղանի հանգույց 1:10

- ՆՇՈՒՄ՝**
- Բոլոր եռակցվող հատվածները ծեփամածկել, հղկել, անցումները մշակել հարթ, սահուն, անվտանգ և գեղեցիկ.
  - Հիմնականիքը ներկել (փոշեներկված էլեկտրաստատիկ դաշտում)՝ **RAL 9010** գույնով.
  - Սույն գծագիրը տես Q-101, Q-102, Q-104, Q-105, Q-106, Q-107 էջերի հետ միասին.
  - Տես FRN-01 կահույքի հետ միասին.
  - Բոլոր այլընտրանքային առաջարկները պարտադիր պետք է լինեն տեխնիկական համարժեք և նախապես համաձայնեցված նախագծի ճարտարապետի հետ:

		<b>ՀԱՅԿԱՍՏԱՆԻ ԱՐԽԻՏԵԿՏՆԵՐԻ ՄԴՈՑ</b>		+37494452185 info@zbauer.com https://zbauer.com		Պայմանագիր՝ 83439704		Պատվիրատու(ներ)՝ ԳԱՐԸ	
Ճարտարապետ		Զոհրաբ ԲԱՌԻԵՐ		Նախագծի անվանում՝ <b>ՄԻՍԻՆԻ ՔԱՂԱՔԱՑԻՆԵՐԻ ՄՊԱՍԱՐԿՄԱՆ ԳՐԱՆՆՅԱԿԻ ՃԱՐՏԱՐԱՊԵՏՈՒԹՅԱՆ ՆԱԽԱԳԻԾ</b>		Էջ		Փուլ	
Ճարտարապետ		Արթուր ՊԵՏՐՈՍՅԱՆ		Ընդունարանի սեղանի հանգույց D7.01		54		CD	
Ճարտարապետ		Մերի ՄԻՔԱՅԵԼՅԱՆ		Էջի ծածկագիր՝ <b>Q-103</b>		Մաս		ՃԼ	
Ստուգված՝		Ուղղում՝		Ուղղի/Ֆայլ՝ Տայի տարբերակ՝		2023.06.05_Sisian CO_A_CD_231226_F.pln 2023-12-26		Տպված է՝	
						2023-12-26, 22:14			

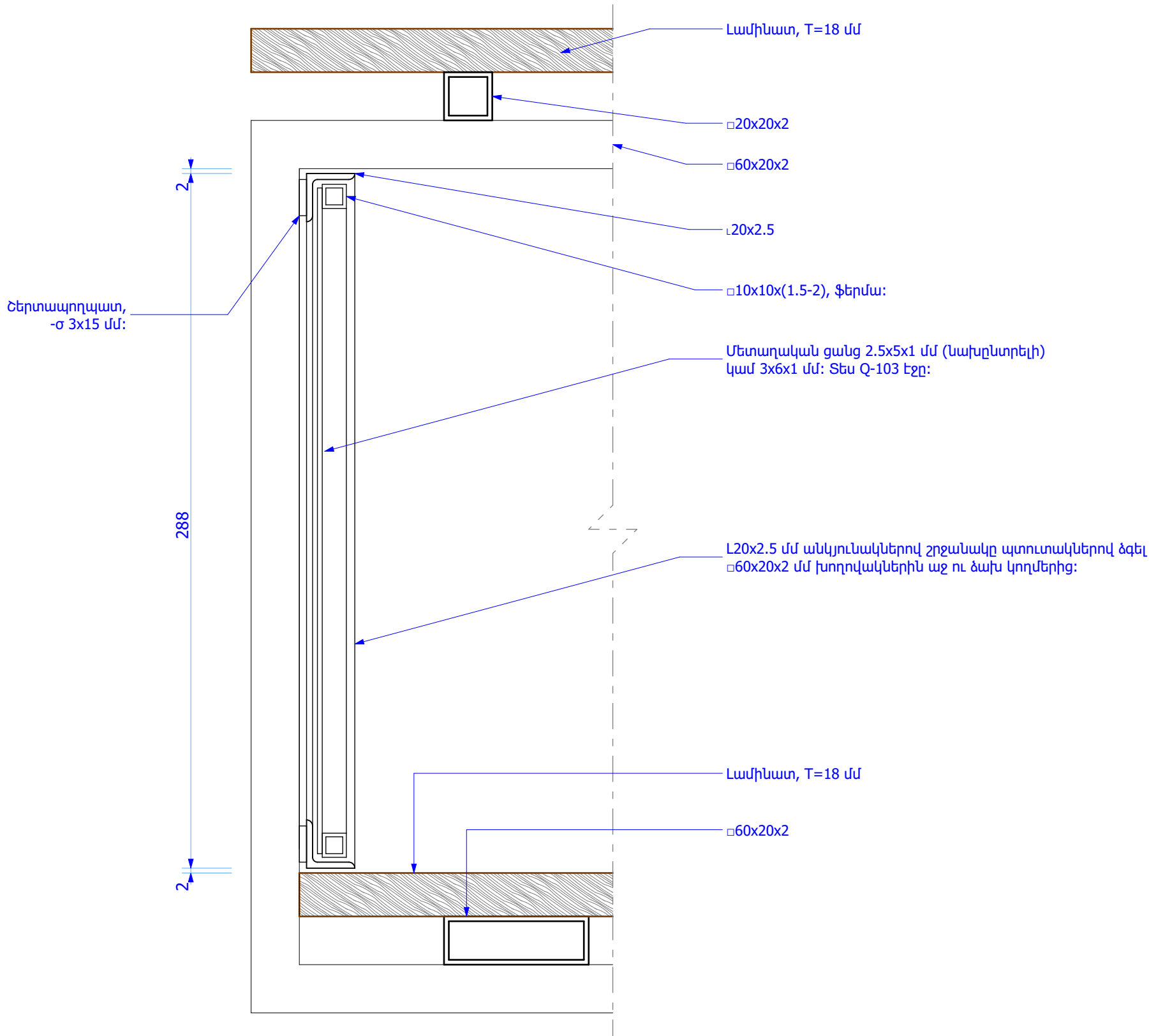

D7.01.1 Ընդունարանի սեղանի հանգույց 1:2

- ՆՇՈՒՄ**
- Բոլոր եռակցվող հատվածները ծեփամածկել, հղկել, անցումները մշակել հարթ, սահուն, անվտանգ և գեղեցիկ.
  - Հիմնականիքը ներկել (փոշեներկված էլեկտաստաիկ դաշտում)՝ **RAL 9010** գույնով.
  - Տես ընդունարանի սեղանի D7.01 հանգույցի գծագրի հետ միասին.
  - Տես FRN-01 կահույքի հետ միասին.
  - Բոլոր այլընտրանքային առաջարկները պարտադիր պետք է լինեն տեխնիկական համարժեք և նախապես համաձայնեցված նախագծի ճարտարապետի հետ:

		2 ԲԱՌԻԵՐ ԱՐԽԻՏԵԿՏՍ ՄԴԸ		☎ +37494452185		Պայմանագիր՝ 83439704		Պատվիրատու(ներ)՝ ԳԱՐԸ	
Պալիթ Անհադթ 23/6, Loft co-working, 7-րդ հարկ, Երևան, 0001, ՀՀ		info@zbauer.com		https://zbauer.com		Նախագծի հասցեն՝ Սյունիքի մարզ, Մոսիսի, Սիսական 36, Զարգացապետարանի շենք, 3501 ՀՀ			
Ճարտարապետ	Չոհրաբ ԲԱՌԻԵՐ		Նախագծի անվանում՝			Էջ	Փուլ	Մաս	
Ճարտարապետ	Արթուր ՊԵՏՐՈՍՅԱՆ		ՍԻՍԱՆԻ ՔԱՂԱՔԱՑԻՆԵՐԻ ՄՊԱՍԱՐԿՄԱՆ ԳՐԱՄԵՆՅԱԿԻ ՃԱՐՏԱՐԱՊԵՏՈՒԹՅԱՆ ՆԱԽԱԳԻԾ			55	CD	ՃԼ	
Ճարտարապետ	Մերի ՄԻՔԱՅԵԼՅԱՆ		Ընդունարանի սեղանի հանգույց D7.01.1			Էջի ծածկագիր՝			
						Q-104			
Ստուգված՝		Ուղղում՝		Ուղղի/Ֆայլ՝ Ֆայլի տարբերակ՝	2023.06.05_Sisian CO_A_CD_231226_F.pln 2023-12-26	Տպված է՝	2023-12-26, 22:14		

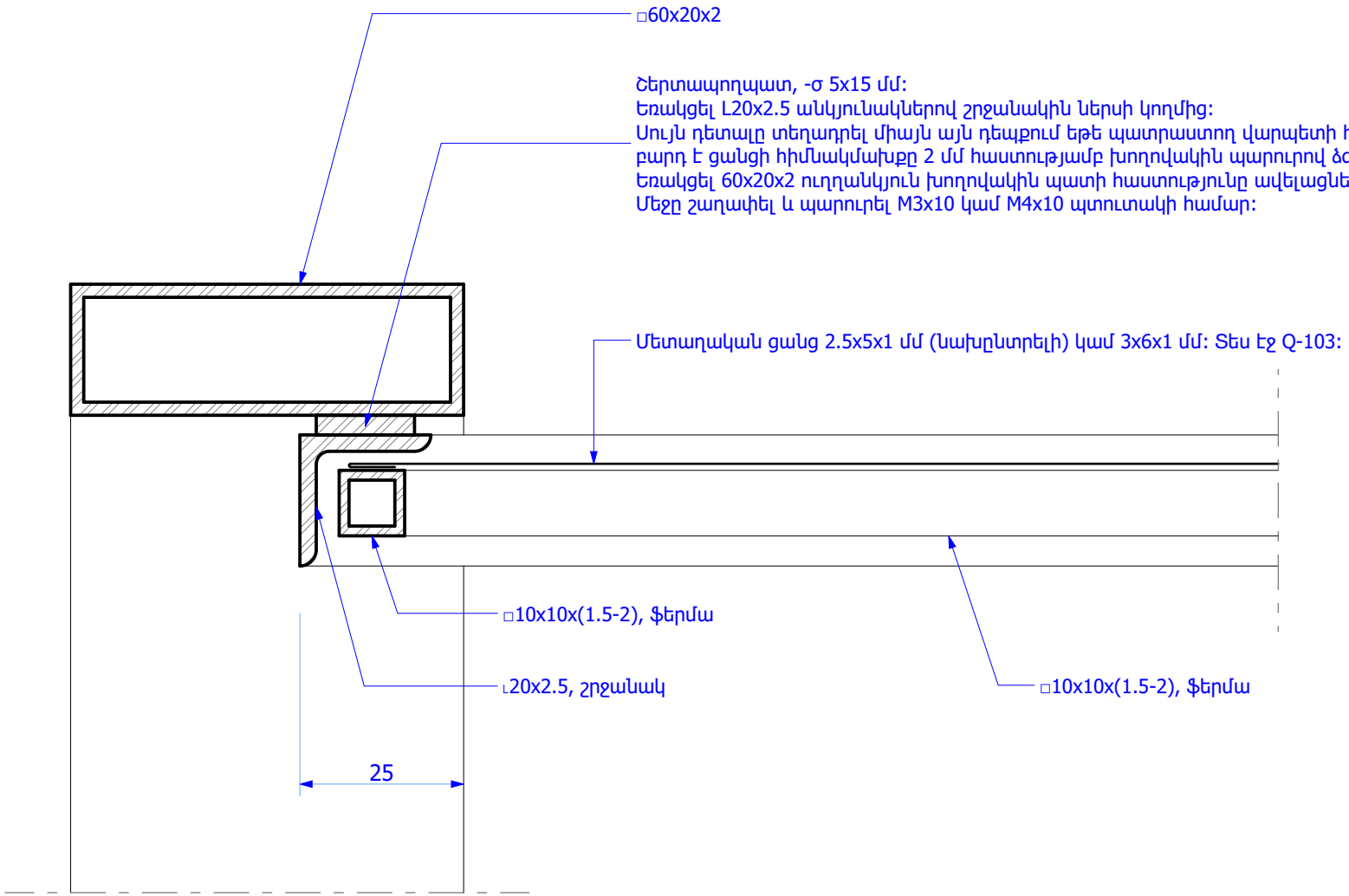

D7.01.2 Ընդունարանի սեղանի հանգույց 1:1

- ՆՇՈՒՄ՝**
- Բոլոր եռակցվող հատվածները ծեփամածկել, հղկել, անցումները մշակել հարթ, սահուն, անվտանգ և գեղեցիկ.
  - Հիմնականիցը ներկել (փոշեներկված էլեկտաստաիկ դաշտում)՝ **RAL 9010** գույնով.
  - Սույն գծագիրը տես Q-101, Q-102, Q-103, Q-104, Q-106, Q-107 էջերի հետ միասին.
  - Տես ընդունարանի սեղանի D7.01 և D7.02 հանգույցի գծագրի հետ միասին.
  - Տես FRN-01 կահույքի հետ միասին.
  - Բոլոր այլընտրանքային առաջարկները պարտադիր պետք է լինեն տեխնիկապես համարժեք և նախապես համաձայնեցված նախագծի ճարտարապետի հետ:

		<b>2 ԲԱՌԻՐ ԱՐԽԻՏԵԹՅԱՆ ՄՊԸ</b> Պալիթ Անհադթ 23/6, Loft co-working, 7-րդ հարկ, Երևան, 0001, ՀՀ		☎ +37494452185 info@zbauer.com https://zbauer.com		Պայմանագիր՝ 83439704 Նախագծի հասցե՝ Սյունիքի մարզ, Սիսիան, Սիսական 36, Զարգացանարանի շենք, 3501 ՀՀ		Պատվիրատու(ներ)՝ ԳԱԴԸ			
Ճարտարապետ		Չոհրաբ ԲԱՌԻՐ		Նախագծի անվանում՝ <b>ՍԻՍԻԱՆԻ ՔԱՂԱՔԱՑԻՆԵՐԻ ՄՊԱՍԱՐԿՄԱՆ ԳՐԱՆԵՅԱԿԻ ՃԱՐՏԱՐԱՊԵՏՈՒԹՅԱՆ ՆԱԽԱԳԻԾ</b>		Էջ		Փուլ		Մաս	
Ճարտարապետ		Արթուր ՊԵՏՐՈՍՅԱՆ				56		CD		ՃԼ	
Ճարտարապետ		Մերի ՄԻՔԱՅԵԼՅԱՆ		Ընդունարանի սեղանի հանգույց D7.01.2		Էջի ծածկագիր՝ <b>Q-105</b>					
Ստուգված՝		Ուղղում՝		Ուղղի/Ֆայլ՝ Տայնի տարբերիկ՝		2023.06.05_Sisian CO_A_CD_231226_F.pln 2023-12-26		Տպված է՝		2023-12-26, 22:14	

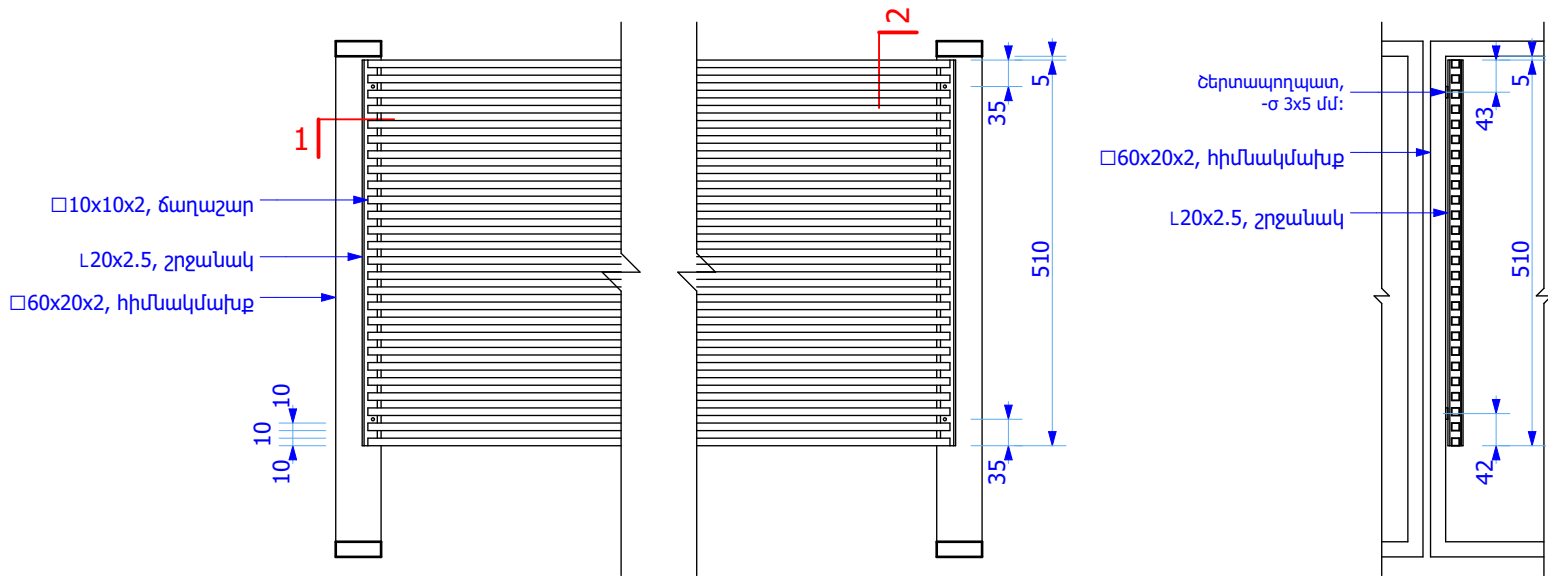

ՏԵՍԷ ԱՇԽԱՏՈՂԻ ԿՈՂՄԻՑ

ԿՏՐՎԱԾԸ 2

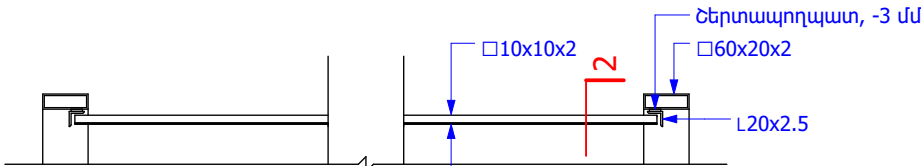

ԿՏՐՎԱԾԸ 1

Եռաշերտ մետաղական ցանց 2.5x5x1 մմ (նախընտրելի) կամ 3x6x1 մմ՝ ճաղաշարի ամբողջ մակերեսով:  
Ցանցերի շերտերը միմյանց նկատմամբ՝ 1/3 քայլ x, y առանցքներով շեղված:  
Ցանցը ամբողջ պարագծով ծալել 8 մմ-ի չափով այնպես, որ ծալքը մնա ցանցի և ճաղաշարի միջև  
սուր եզրերը բացառելու նպատակով:  
Պտուտակներով կամ զամերով ամրացնել 10x10x(1.5-2) խողովակներով ֆերմային,  
դրսի կողմից:  
Փռչեներկել (էլեկտրաստատիկ դաշտում)՝ **RAL 9010** գույնով:

D7.02 Ընդունարանի սեղանի հանգույց 1:10

ՆՇՈՒՄ՝

- Բոլոր եռանկյունի հատվածները ծեփամածկել, հղկել, անցումները մշակել հարթ, սահուն, անվտանգ և գեղեցիկ.
- Հիմնականաբար ներկել (փռչեներկված էլեկտրաստատիկ դաշտում)՝ **RAL 9010** գույնով.
- Սույն գծագիրը տես Q-101, Q-102, Q-103, Q-104, Q-105, Q-107 էջերի հետ միասին.
- Տես FRN-01 կահույքի հետ միասին.
- Բոլոր այլընտրանքային առաջարկները պարտադիր պետք է լինեն տեխնիկապես համարժեք և նախապես համաձայնեցված նախագծի ճարտարապետի հետ:

		2 բնոՒՆԻՐ ԱՐԽԻԹԵԹՅԱՆ ՄՊԸ		☎ +37494452185		Պայմանագիր՝ 83439704		Պատվիրատու(ներ)՝ ԳԱՐԸ	
Պալիթ Անհարթ 23/6, Loft co-working, 7-րդ հարկ, Երևան, 0001, ՀՀ		info@zbauer.com		https://zbauer.com		Նախագծի հասցեն՝ Սյունիքի մարզ, Սիսիան, Սիսական 36, Զարգացալետարանի շենք, 3501 ՀՀ			
Ճարտարապետ		Զոհրաբ ԲԱՌԻԵՐ		Նախագծի անվանում՝		Եջ		Փուլ	
Ճարտարապետ		Արթուր ՊԵՏՐՈՍՅԱՆ		ՍԻՍԻԱՆԻ ՔԱՂԱՔԱՑԻՆԵՐԻ ՄՊԱՍԱՐԿՄԱՆ ԳՐԱՄԵՆՅԱԿԻ ՃԱՐՏԱՐԱՊԵՏՈՒԹՅԱՆ ՆԱԽԱԳԻԾ		57		ՃԼ	
Ճարտարապետ		Մերի ՄԻՔԱՅԵԼՅԱՆ		Ընդունարանի սեղանի հանգույց D7.02		Էջի ծածկագիր՝			
						Q-106			
Ստուգված՝		Ուղղում՝		Ուղղի/Ֆայլ՝		2023.06.05_Sisian CO_A_CD_231226_F.pln		Տպված է՝	
				Տպի տարբերակ՝		2023-12-26		2023-12-26, 22:14	

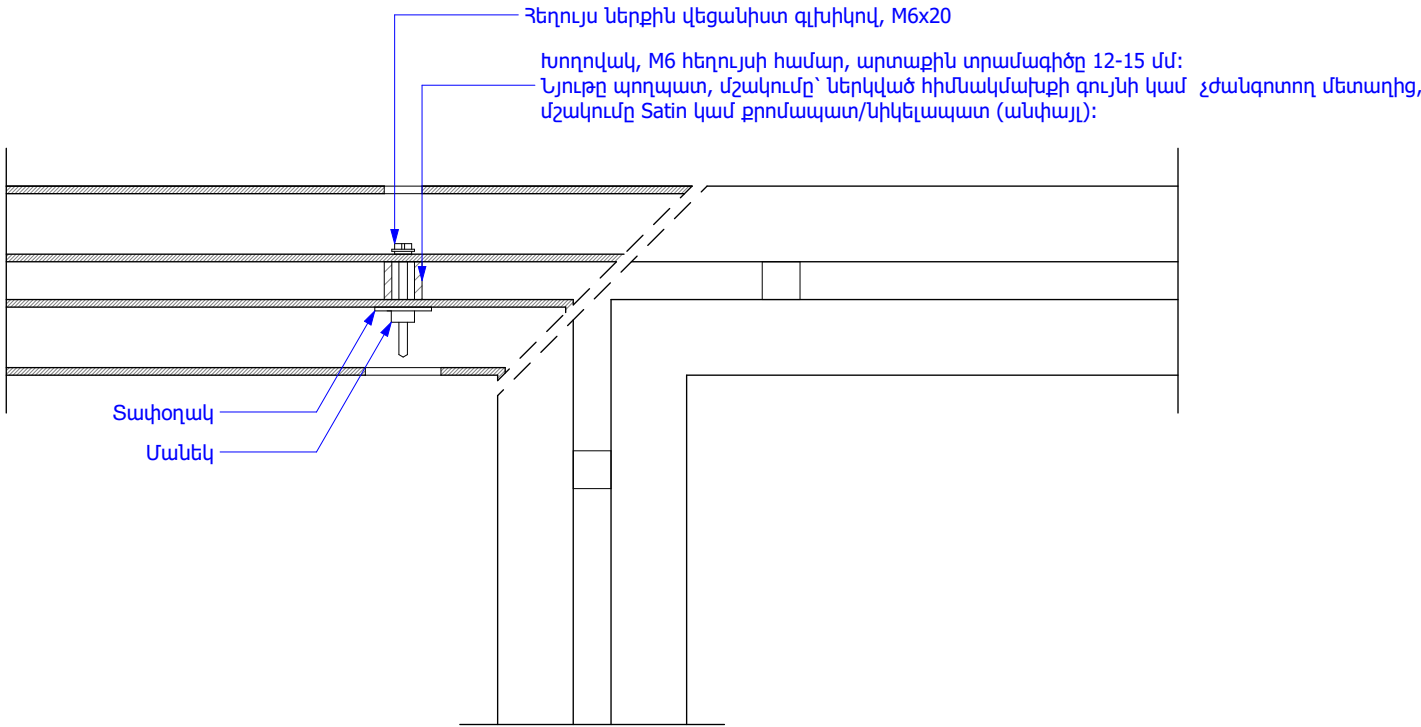

D7.03 Ընդունարանի սեղանի հանգույց 1:2

- ՆՇՈՒՄ՝**
- Բոլոր եռակցվող հատվածները ծեփամածկել, հղկել, անցումները մշակել հարթ, սահուն, անվտանգ և գեղեցիկ.
  - Հիմնականախքը ներկել (փոշեներկված էլեկտաստաիկ դաշտում)՝ RAL 9010 գույնով.
  - Սույն գծագիրը տես Q-101, Q-102, Q-103, Q-104, Q-105, Q-106 էջերի հետ միասին.
  - Տես FRN-01 գծագրի հետ միասին.
  - Բոլոր այլընտրանքային առաջարկները պարտադիր պետք է լինեն տեխնիկապես համարժեք և նախապես համաձայնեցված նախագծի ճարտարապետի հետ:

		<b>ՀԱՅԿԱՆԱԳԻՐ</b> Հայկաճարտարապետական ընկերություն Դավիթ Անիսյան 23/6, Loft co-working, 7-րդ հարկ, Երևան, 0001, ՀՀ		☎ +37494452185 info@zbauer.com https://zbauer.com		Պայմանագիր՝ 83439704		Պատվիրատու(ներ) ՊՈԼԻՍ		
						Նախագծի հասցե՝ Սյունիքի մարզ, Սիսիան, Սիսական 36, Զարգացապետարանի շենք, 3501 ՀՀ				
Ճարտարապետ	Զոհրաբ ԲԱՌԵՐ		Նախագծի անվանում՝ <b>ՍԻՍԻԱՆԻ ՔԱՂԱՔԱՑԻՆԵՐԻ ՄՊԱՍԱՐԿՄԱՆ ԳՐԱՆԵՆՑԱԿԻ ԾԱՐՏԱՐԱՊԵՏՈՒԹՅԱՆ ՆԱԽԱԳԻԾ</b>				Էջ	Փուլ	Մաս	
Ճարտարապետ	Արթուր ՊԵՏՐՈՍՅԱՆ						58	CD	ՃԼ	
Ճարտարապետ	Մերի ՄԻՔԱՅԵԼՅԱՆ						Ընդունարանի սեղանի հանգույց D7.03			Էջի ծածկագիր՝ <b>Q-107</b>
Ստուգված՝		Ուղղում՝	Ուղղի/Ֆայլ՝ Տայնի տարբերակ՝	2023.06.05_Sisian CO_A_CD_231226_F.pln 2023-12-26		Տպված է՝	2023-12-26, 22:14			



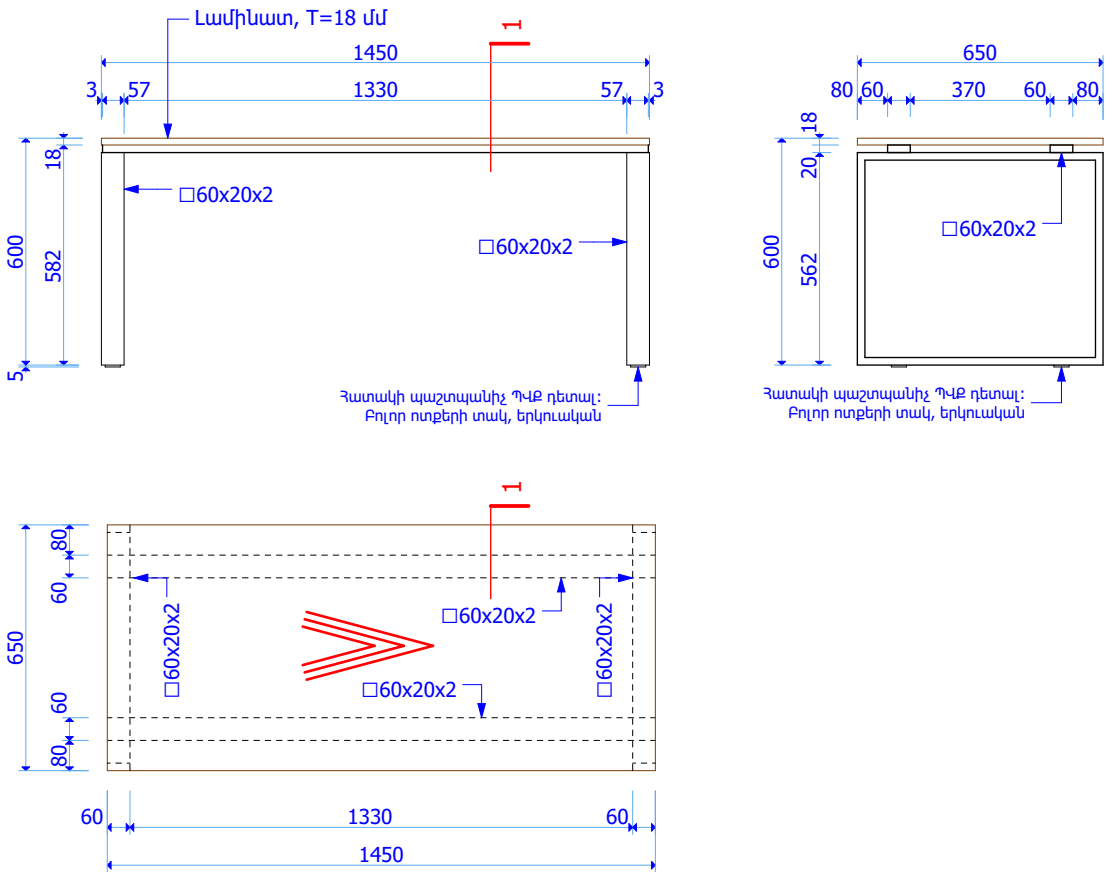

FRN-02.1 Մեծ տպիչի սեղան 1:20

- ՆՇՈՒՄ**
- Սեղանիկի հիմնակմախքը պատրաստել 60x20x2 մմ չափերի մետաղյա խողովակներով.
  - Մետաղական շրջանակների անկյունային հանգույցներում խողովակների ծայրերը կտրել 45 աստիճան անյունով և եռակցել միմյանց. խողովակների գլուխները բաց թողնելը կամ այլ նյութերով բաց գլուխները փակելը անընդունելի է.
  - Բոլոր եռակցվող հատվածները ծեփամածկել, հղկել, անցումները մշակել հարթ, սահուն, անվտանգ և գեղեցիկ.
  - Հիմնակմախքը ներկել (փոշեներկված էլեկրոտաստախկ դաշտում)՝ **RAL 9010** գույնով.
  - Սեղանածածկը՝ 18 մմ հաստությամբ՝ **Egger H3331 ST10** կամ **Egger H3303 ST10** (այլընտրանք) լամինատով.
  - Լամինատի կողային մասերին փակցնել երիզներ՝ նույն լամինատի տեքստուրայով և գույնով: Սեղանների աշխատանքային երեսի եզրերին փակցնել PVC.
  - Սույն գծագիրը տես A-109 էջի հետ միասին.
  - FRN-02.1 գրասեղանների ընդհանուր քանակը՝ **1** հատ.
  - Բոլոր այլընտրանքային առաջարկները պարտադիր պետք է լինեն տեխնիկապես համարժեք և նախապես համաձայնեցված նախագծի ճարտարապետի հետ:

		<b>Հ ԲԱՈՒԵՐ ԱՐԽԻԹԵԿՑԱՄԱՐԿ</b> Դավիթ Անիսյան 23/6, Loft co-working, 7-րդ հարկ, Երևան, 0001, ՀՀ		☎ +37494452185 info@zbauer.com https://zbauer.com		Պայմանագիր՝ 83439704		Պատվիրատու(ներ)՝ ԳԱՐԸ		
						Նախագծի հասցե՝ Սյունիքի մարզ, Մոխիս, Միսական 36, Զարգացապետարանի շենք, 3501 ՀՀ				
Ճարտարապետ	Զոհրաբ ԲԱՈՒԵՐ		Նախագծի անվանում՝ <b>ՄԻՍԻՍԻՆԻ ՔԱՂԱՔԱՑԻՆԵՐԻ ՄՊԱՍԱՐԿՄԱՆ ԳՐԱՆԵՅԱԿԻ ՃԱՐՏԱՐԱՊԵՏՈՒԹՅԱՆ ՆԱԽԱԳԻԾ</b>				Էջ	Փուլ	Մաս	
Ճարտարապետ	Արթուր ՊԵՏՐՈՍՅԱՆ						59	CD	ՃԼ	
Ճարտարապետ	Մերի ՄԻՔԱՅԵԼՅԱՆ						Մեծ տպիչի սեղան FRN-02.1			Էջի ծածկագիր՝ <b>Q-108</b>
Ստուգված՝		Ուղղում՝	Ուղղի/Ֆայլ՝ Տայնի տարբերակ՝	2023.06.05_Sisian CO_A_CD_231226_F.pln 2023-12-26		Տպված է՝	2023-12-26, 22:14			

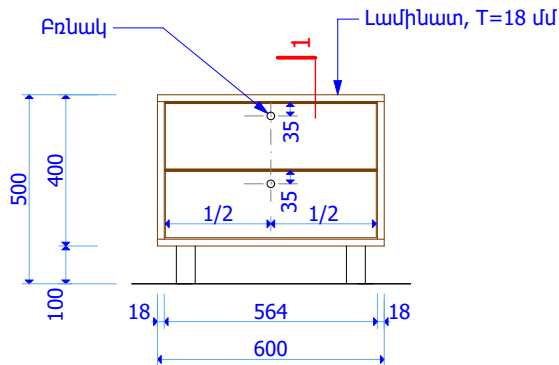

ՏԵՍԷ ԱՈՋԵՎԻՑ

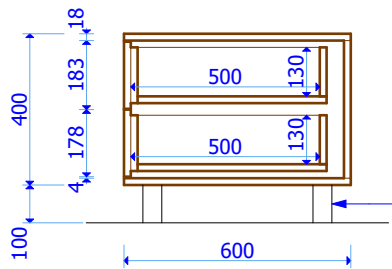

ԿՐՏՎԱՆՔ 1

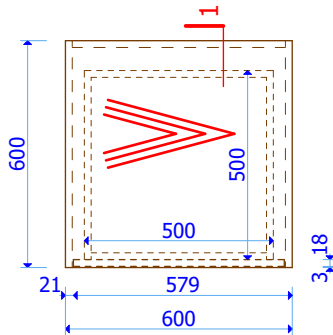

ՀԱՏԱԿԱԳԻՑ

FRN-02.2 Քաշովի դարակներով պահարան 1:20

### ՆՇՈՒՄ

- Հիմնականապես և դարակները պատրաստել՝ **Egger W908 ST2** (նախընտրելի) կամ **Egger W1000 ST9** (այլընտրանք) 18 մմ լամինատով: 2 քաշովի դարակների դիմային ճակատը՝ 18 մմ հաստությամբ՝ **Egger H3331 ST10** կամ **Egger H3303 ST10** (այլընտրանք) լամինատով:
- Լամինատի կողային մասերին փակցնել երգներ՝ Նույն լամինատի տեքստուրայով և գույնով:
- Սողնակները՝ բարձրորակ, անիվային մեխանիզմով, BLUM կամ տեխնիկապես համարժեք ապրանքանիշ:
- Բռնակները՝ վերադիր, կլոր հատվածքով, սահուն, անվնաս էրգոնոմիկ անցումներով, ճակատային տրամագիծը՝ 20-30 մմ, կողեր՝ DOMUS, H76, Գույնը՝ սև, վերջնամշակումը՝ փայլատ:
- 8H100** տեսակի կարգավորվող պրիզմայաձև ոտքերով, անփայլ մետաղական կանգնակ + մոխրագույն պլաստիկ ոտնատակ:
- Բոլոր տեսակի աքսեսուարները համաձայնեցնել ճարտարապետի հետ:
- Սույն գծագիրը տես A-109 էջի հետ միասին:
- FRN-02.2 -ի քանակը՝ **1 հատ**:
- Բոլոր այլընտրանքային առաջարկները պարտադիր պետք է լինեն տեխնիկապես համարժեք և նախապես համաձայնեցված նախագծի ճարտարապետի հետ:

		2 ԲԱՈՒԵՐ ԱՐԽԻԹԵԹՅԱՆ ՄԴԸ Դավիթ Անիսյան 23/6, Loft co-working, 7-րդ հարկ, Երևան, 0001, ՀՀ		☎ +37494452185 info@zbauer.com https://zbauer.com		Պայմանագիր՝ 83439704		Պատվիրատու(ներ)՝ ԳԱՐԸ		
						Նախագծի հասցե՝ Սյունիքի մարզ, Մոսխան, Միսակյան 36, Զարգացվածության շենք, 3501 ՀՀ				
Ճարտարապետ		Չոհրաբ ԲԱՌԻԵՐ		Նախագծի անվանում՝ <b>ՍՈՒՍԱՆԻ ՔԱՂԱՔԱՑՈՒՄԵՐԻ ՄՊԱՍԱՐԿՄԱՆ ԳՐԱՄԵՆՅԱԿԻ ՃԱՐՏԱՐԱՊԵՏՈՒԹՅԱՆ ՆԱԽԱԳԻՑ</b>		Էջ		Փուլ	Մաս	
Ճարտարապետ		Արթուր ՊԵՏՐՈՍՅԱՆ				60		CD	ՃԼ	
Ճարտարապետ		Մերի ՄԻՔԱՅԵԼՅԱՆ		Քաշովի դարակներով պահարան FRN-02.2		Էջի ծածկագիր՝ <b>Q-109</b>				
Ստուգված՝		Ուղղում՝		Ուղղի/Ֆայլ՝ Տայնի տարբերի՝		2023.06.05_Sisian CO_A_CD_231226_F.pln 2023-12-26		Տպված է՝		
								2023-12-26, 22:14		

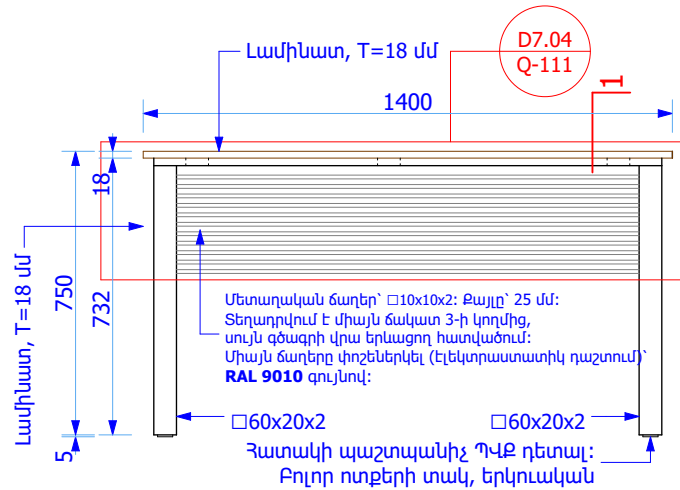

ՃԱԿԱՏ 1

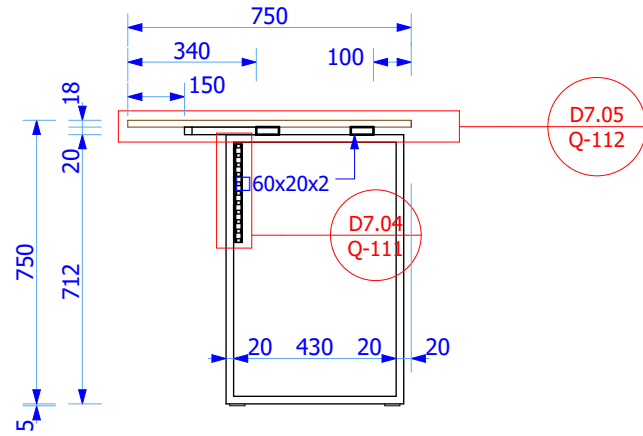

ԿՏՐՎԱԾՔ 1

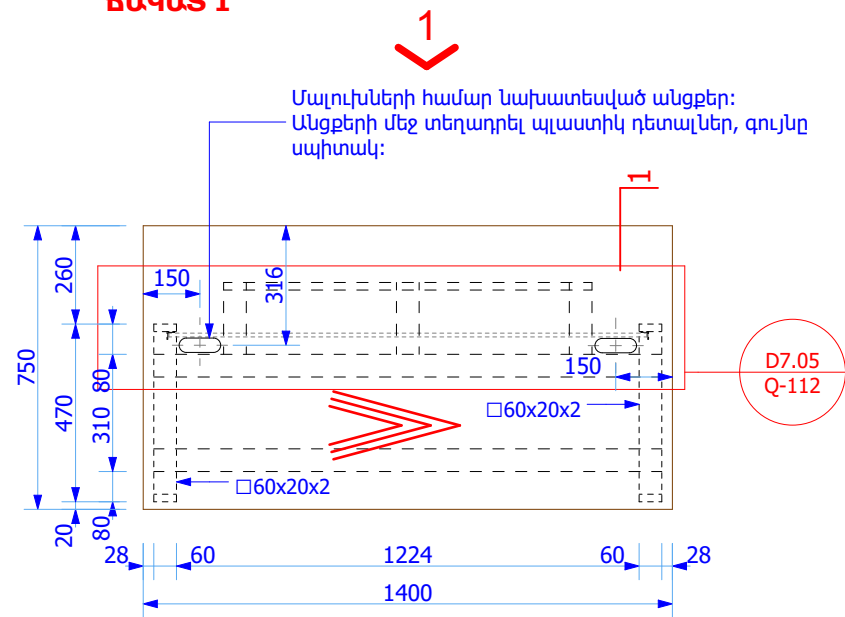

ՏԵՍԲԸ ՎԵՐԵՎԻՑ

FRN-03 Գրասեղան 1:20

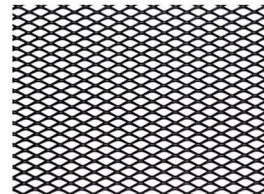

Մետաղական ցանց (1-1.5)x3x1 մմ (նախընտրելի) կամ 2.5x5x1 մմ:



Գրասեղանի անցքերի համար նախատեսված պլաստմասե դետալ

- ՆՇՈՒՄ՝**
- Գրասեղանի հիմնականախառն պատրաստել 60x20x2 մմ չափերի մետաղյա խողովակներով:
  - Մետաղական շրջանակների անկյունային հանգույցներում խողովակների ծայրերը կտրել 45 աստիճան անյունով և եռակցել միմյանց: Խողովակների գլուխները բաց թողնելը կամ այլ նյութերով բաց գլուխները փակելը անընդունելի է:
  - Բոլոր եռակցվող հատվածները ծեփամածկել, հղկել, անցումները մշակել հարթ, սահուն, անվտանգ և գեղեցիկ:
  - Հիմնականախառն ներկել (փոշեներկված էլեկտրաստատիկ դաշտում)՝ **RAL 9010** գույնով:
  - Սեղանածածկը՝ 18 մմ հաստությամբ՝ **Egger H3331 ST10** կամ **Egger H3303 ST10** (այլընտրանք) լամինատով:
  - Լամինատի կողային մասերին փակցնել երգիներ՝ նույն լամինատի տեքստուրայով և գույնով:
  - Մալուխների համար անցքերի մեջ տեղադրել պլաստիկ դետալներ՝ մուգ մոխրագույն կամ սև:
  - FRN-03 -ի քանակը՝ **6 հատ**:
  - Բոլոր այլընտրանքային առաջարկները պարտադիր պետք է լինեն տեխնիկապես համարժեք և նախապես համաձայնեցված նախագծի ճարտարապետի հետ:

		<b>ՀԱՅԿԱՍՏԱՆԻ ԱՐԽԻՏԵԿՏՍԻ ՄԻԿ</b>		+37494452185 info@zbauer.com https://zbauer.com		Պայմանագիր՝ 83439704  Նախագծի հասցե՝ Սյունիքի մարզ, Միսիսան, Միսիսան 36, Զարգացման տարանի շենք, 3501 ՀՀ		Պատվիրատու(ներ)՝ ԳԱԴԸ		
Ճարտարապետ	Զոհրաբ ԲԱՌԻԵՐ		Նախագծի անվանում՝ <b>ՄԻՍԻՍԱՆԻ ՔԱՂԱՔԱՑԻՆԵՐԻ ՄՊԱՍԱՐԿՄԱՆ ԳՐԱՄԵՆՅԱԿԻ ՃԱՐՏԱՐԱՊԵՏՈՒԹՅԱՆ ՆԱԽԱԳԻԾ</b>		Էջ		Փուլ		Մաս	
Ճարտարապետ	Արթուր ՊԵՏՐՈՍՅԱՆ									
Ճարտարապետ	Մերի ՄԻՔԱՅԵԼՅԱՆ		Գրասեղան FRN-03		Էջի ծածկագիր՝  <b>Q-110</b>					
Ստուգված՝		Ուղղում՝	Ուղղի/Ֆայլ՝ Տպայն տպերով՝	2023.06.05_Sisian CO_A_CD_231226_F.pln 2023-12-26	Տպված է՝		2023-12-26, 22:14			

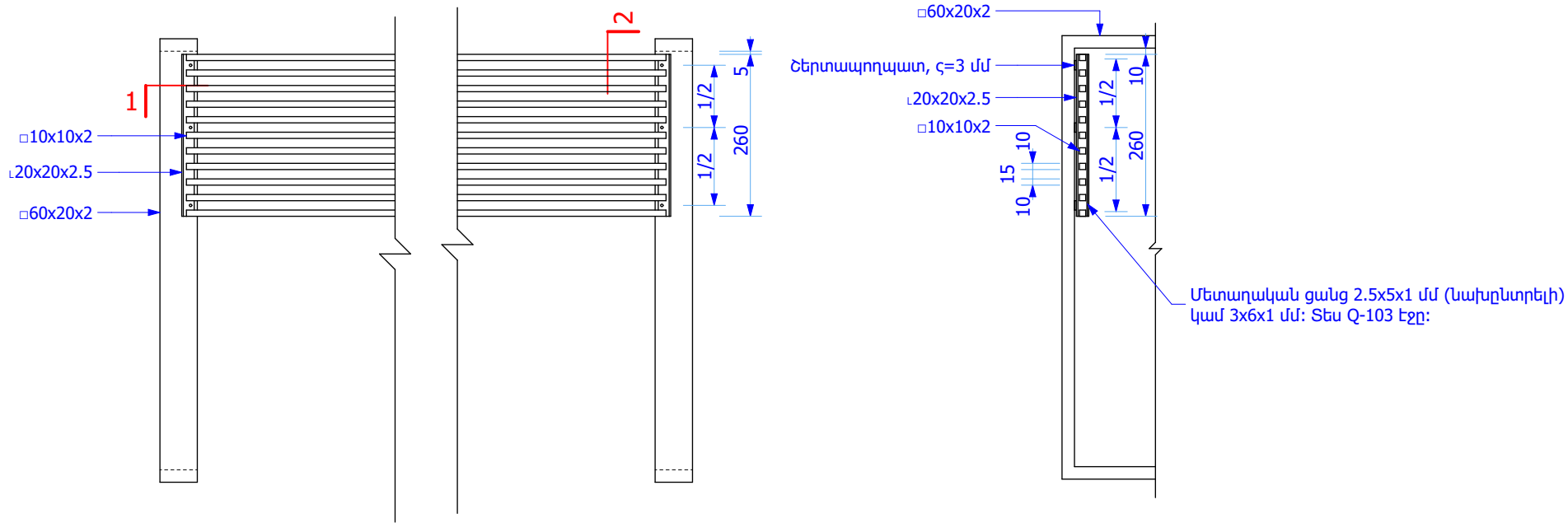

ՏԵՍՔ ԱՇԽԱՏՈՂԻ ԿՈՂՄԻՑ

ԿՏՐՎԱԾԸ 2

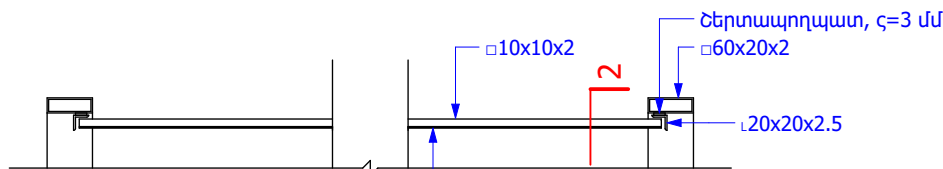

ԿՏՐՎԱԾԸ 1

Միաշերտ մետաղական ցանց 2.5x5x1 մմ (Նախընտրելի) կամ 3x6x1 մմ՝ ճաղաշարի ամբողջ մակերեսով:  
Ցանցը ամբողջ պարագծով ծալել 8 մմ-ի չափով այնպես, որ ծալքը մնա ցանցի և ճաղաշարի միջև  
սուր եզրերը բացառելու նպատակով:  
Պտուտակներով կամ գամերով ամրացնել 10x10x(1.5-2) խողովակներով ճաղաշարին,  
ներսի կողմից:  
Փոշեներկել (Էլեկտրաստատիկ դաշտում)՝ **RAL 9010** գույնով:

**D7.04** **Գրասեղանի հանգույց** **1:10**

- ՆՇՈՒՄ՝**
- Բոլոր եռակցվող հատվածները ծեփամածկել, հղկել, անցումները մշակել հարթ, սահուն, անվտանգ և գեղեցիկ.
  - Հիմնականախքը ներկել (փոշեներկված էլեկտրաստատիկ դաշտում)՝ **RAL 9010** գույնով.
  - Տես FRN-03 կահույքի գծագրերի հետ միասին, էջ՝ Q-110.
  - Բոլոր այլընտրանքային առաջարկները պարտադիր պետք է լինեն տեխնիկական համարժեք և նախապես համաձայնեցված նախագծի ճարտարապետի հետ:

		<b>ՀԱՅԿԱՍՏԱՆԻ ԱՐԽԻՏԵԿՏՆԵՐԻ ՄԻԿ</b>		☎ +37494452185		Պայմանագիր՝ 83439704		Պատվիրատու(ներ)՝ ԳԱՐԸ			
Պալիթ Անհարթ 23/6, Loft co-working, 7-րդ հարկ, Երևան, 0001, ՀՀ		info@zbauer.com https://zbauer.com		Նախագծի հասցեն՝ Սյունիքի մարզ, Միտիսան, Միտիսան 36, Զարգացման տարանի շենք, 3501 ՀՀ							
Ճարտարապետ	Զոհրաբ ԲԱՌԵՐ		<b>ՆԱԽԱԳԾԻ ԱՆՎԱՆՈՒՄ՝</b> <b>ՄԻՍԻՍԻՆԻ ՔԱՂԱՔԱՑԻՆԵՐԻ ՄՊԱՍԱՐԿՄԱՆ</b> <b>ԳՐԱՆԵՅԱԿԻ ՃԱՐՏԱՐԱՊԵՏՈՒԹՅԱՆ ՆԱԽԱԳԻԾ</b>				Էջ	Փուլ	Մաս		
Ճարտարապետ	Արթուր ՊԵՏՐՈՍՅԱՆ						62	CD	ՃԼ		
Ճարտարապետ	Մերի ՄԻՔԱՅԵԼՅԱՆ		Գրասեղանի հանգույց D7.04				Էջի ծածկագիր՝ <b>Q-111</b>				
Ստուգված՝		Ուղղում՝		Ուղղի/Ֆայլ՝ Տպելի տարբերակ՝	2023.06.05_Sisian CO_A_CD_231226_F.pln 2023-12-26	Տպված է՝	2023-12-26, 22:14				

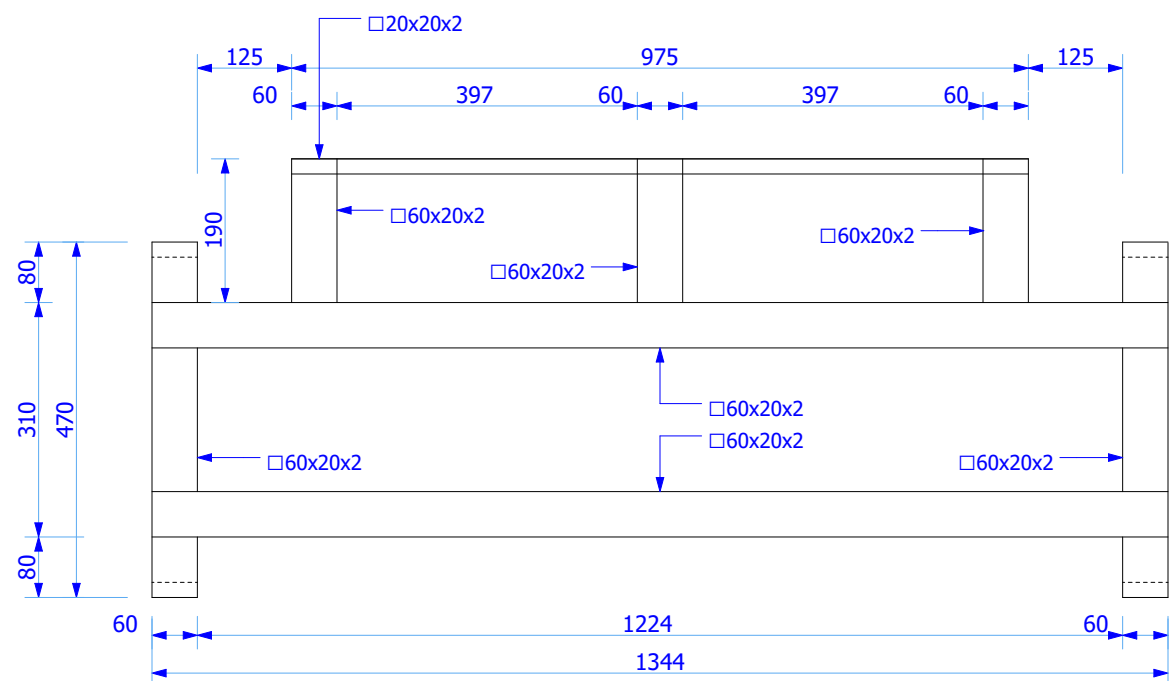

D7.05 Գրասեղանի հանգույց 1:10

- ՆՇՈՒՄ**
- Մետաղական հիմնականաբար պատրաստել 60x20x2 մմ և 20x20x2 մմ չափերի մետաղյա խողովակներով:
  - Բոլոր եռակցվող հատվածները ծեփամածկել, հղկել, անցումները մշակել հարթ, սահուն, անվտանգ և գեղեցիկ:
  - Հիմնականաբար ներկել (փոշեներկված էլեկտրաստաիկ դաշտում) **RAL 9010** գույնով:
  - Տես FRN-03 կահույքի գծագրի հետ միասին, էջ՝ Q-110:
  - Բոլոր այլընտրանքային առաջարկները պարտադիր պետք է լինեն տեխնիկական համարժեք և նախապես համաձայնեցված նախագծի ճարտարապետի հետ:

		<b>ՀԱՅԿԱՆԱԳԻՐ</b>		+37494452185		Պայմանագիր՝ 83439704		Պատվիրատու(ներ)՝ ԳԱՐԸ	
Դավիթ Անիսյան 23/6, Loft co-working, 7-րդ հարկ, Երևան, 0001, ՀՀ		info@zbauer.com		https://zbauer.com		Նախագծի հասցեն՝ Սյունիքի մարզ, Մոսխան, Միսական 36, Զարգացման տարանի շենք, 3501 ՀՀ			
Ճարտարապետ	Զոհրաբ ԲԱՌԵՐ	Նախագծի անվանում՝ <b>ՍԻՍԻԱՆԻ ՔԱՂԱՔԱՑԻՆԵՐԻ ՄՊԱՍԱՐԿՄԱՆ ԳՐԱՄԵՆԱԿԻ ՃԱՐՏԱՐԱՊԵՏՈՒԹՅԱՆ ՆԱԽԱԳԻԾ</b>				Էջ	Փուլ	Մաս	
Ճարտարապետ	Արթուր ՊԵՏՐՈՍՅԱՆ					63	CD	ՃԼ	
Ճարտարապետ	Մերի ՄԻՔԱՅԵԼՅԱՆ	Գրասեղանի հանգույց D7.05				Էջի ծածկագիր՝ <b>Q-112</b>			
Ստուգված՝		Ուղղում՝	Ուղղի/Ֆայլ՝ Ֆայլի տարբերակ՝	2023.06.05_Sisian CO_A_CD_231226_F.pln 2023-12-26	Տպված է՝	2023-12-26, 22:14			

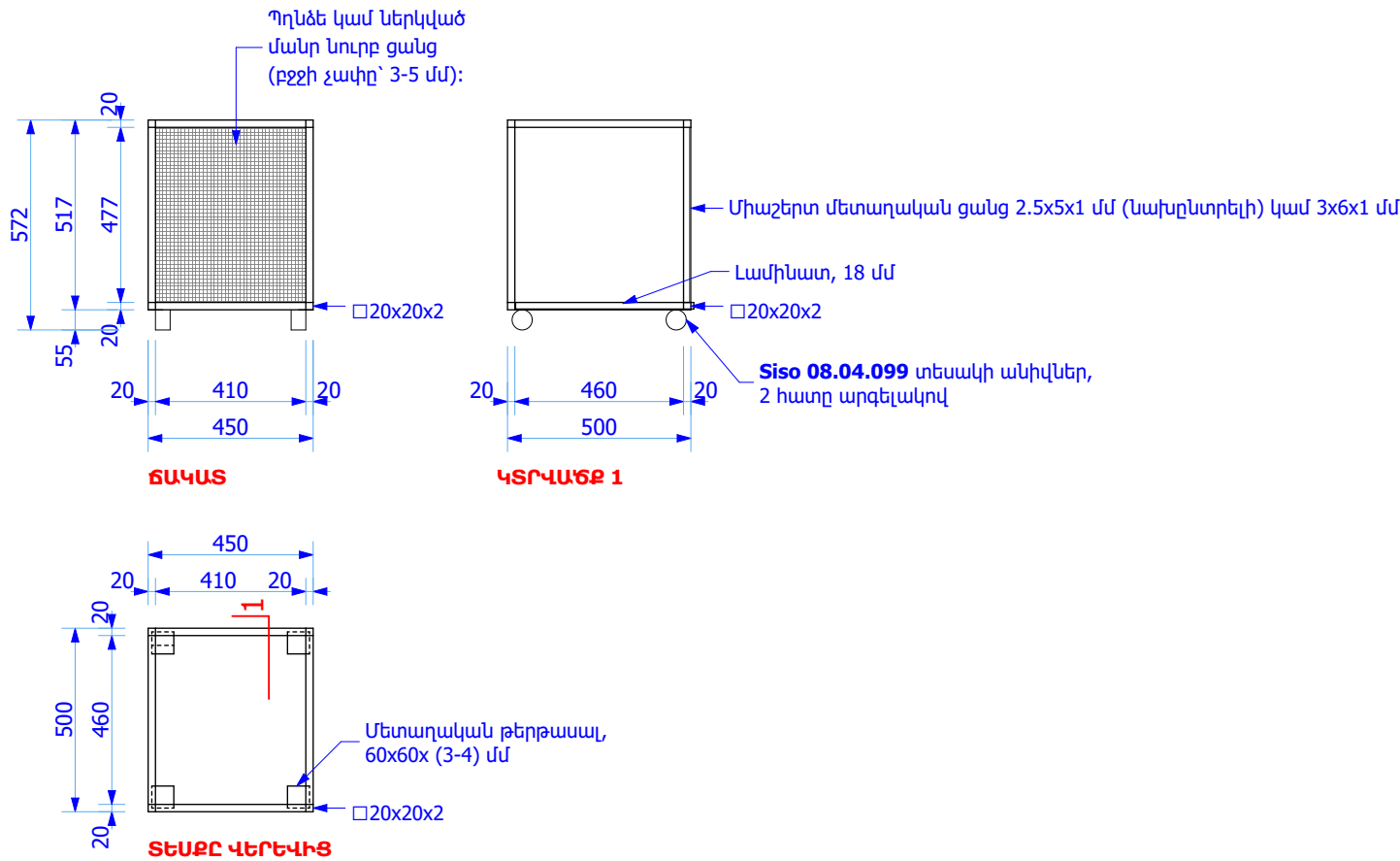

FRN-04.1 Համակարգչի մոդուլ 1:20

- ՆՇՈՒՄ**
- Համակարգչի և փոքր տպիչի մոդուլը պատրաստել 20x20x2 մմ չափերի մետաղյա խողովակներով.
  - Մետաղական շրջանակների անկյունային հանգույցներում խողովակների ծայրերը կտրել 45 աստիճան անյունով և եռակցել միմյանց. խողովակների գլուխները բաց թողնելը կամ այլ նյութերով բաց գլուխները փակելը անընդունելի է.
  - Բոլոր եռակցվող հատվածները ծեփամածկել, հղկել, անցումները մշակել հարթ, սահուն, անվտանգ և գեղեցիկ.
  - Հիմնականիսքը ներկել (փոշեներկված էլեկրտաստաիկ դաշտում)՝ **RAL 9010** գույնով.
  - Հարթակները՝ 18 մմ հաստությամբ՝ **Egger H3331 ST10** կամ **Egger H3303 ST10** (այլընտրանք) լամինատով.
  - Լամինատի կողային մասերին փակցնել երիզներ՝ նույն լամինատի տեքստուրայով և գույնով.
  - Մեկ նեղ ճակատից նախատեսված է միաշերտ մետաղական ցանց 2.5x5x1 մմ (նախընտրելի) կամ 3x6x1 մմ.
  - 4 հատ **Siso 08.04.099** տեսակի անիվների վրա.
  - FRN-04.1 -ի քանակը՝ **1 հատ**.
  - Բոլոր այլընտրանքային առաջարկները պարտադիր պետք է լինեն տեխնիկապես համարժեք և նախապես համաձայնեցված նախագծի ճարտարապետի հետ:

		2 ԲՆՈՒԵՐ ԱՐԽԻԹԵԹՅԱՆ ՄԴԸ Պալիթ Անհադթ 23/6, Loft co-working, 7-րդ հարկ, Երևան, 0001, ՀՀ		☎ +37494452185 info@zbauer.com https://zbauer.com		Պայմանագիր՝ 83439704		Պատվիրատու(ներ)՝ ԳԱՐԸ					
						Նախագծի հասցե՝ Սյունիքի մարզ, Միսիսան, Միսիսան 36, Զարգացվածության շենք, 3501 ՀՀ							
Ճարտարապետ		Չոհրաբ ԲԱՌԻԵՐ		Նախագծի անվանում՝ <b>ՄԻՍԻՍԱՆԻ ՔԱՂԱՔԱՑԻՆԵՐԻ ՄՊԱՍԱՐԿՄԱՆ ԳՐԱՄԵՆՑԱԿԻ ՃԱՐՏԱՐԱՊԵՏՈՒԹՅԱՆ ՆԱԽԱԳԻԾ</b>						Էջ	Փուլ	Մաս	
Ճարտարապետ		Արթուր ՊԵՏՐՈՍՅԱՆ								64	CD	ՃԼ	
Ճարտարապետ		Մերի ՄԻՔԱՅԵԼՅԱՆ								Համակարգչի մոդուլ FRN-04.1			
Ստուգված՝				Ուղղում՝		Ուղղի/Ֆայլ՝ Տայնի տարբերի՝		2023.06.05_Sisian CO_A_CD_231226_F.pln 2023-12-26		Տպված է՝		2023-12-26, 22:14	

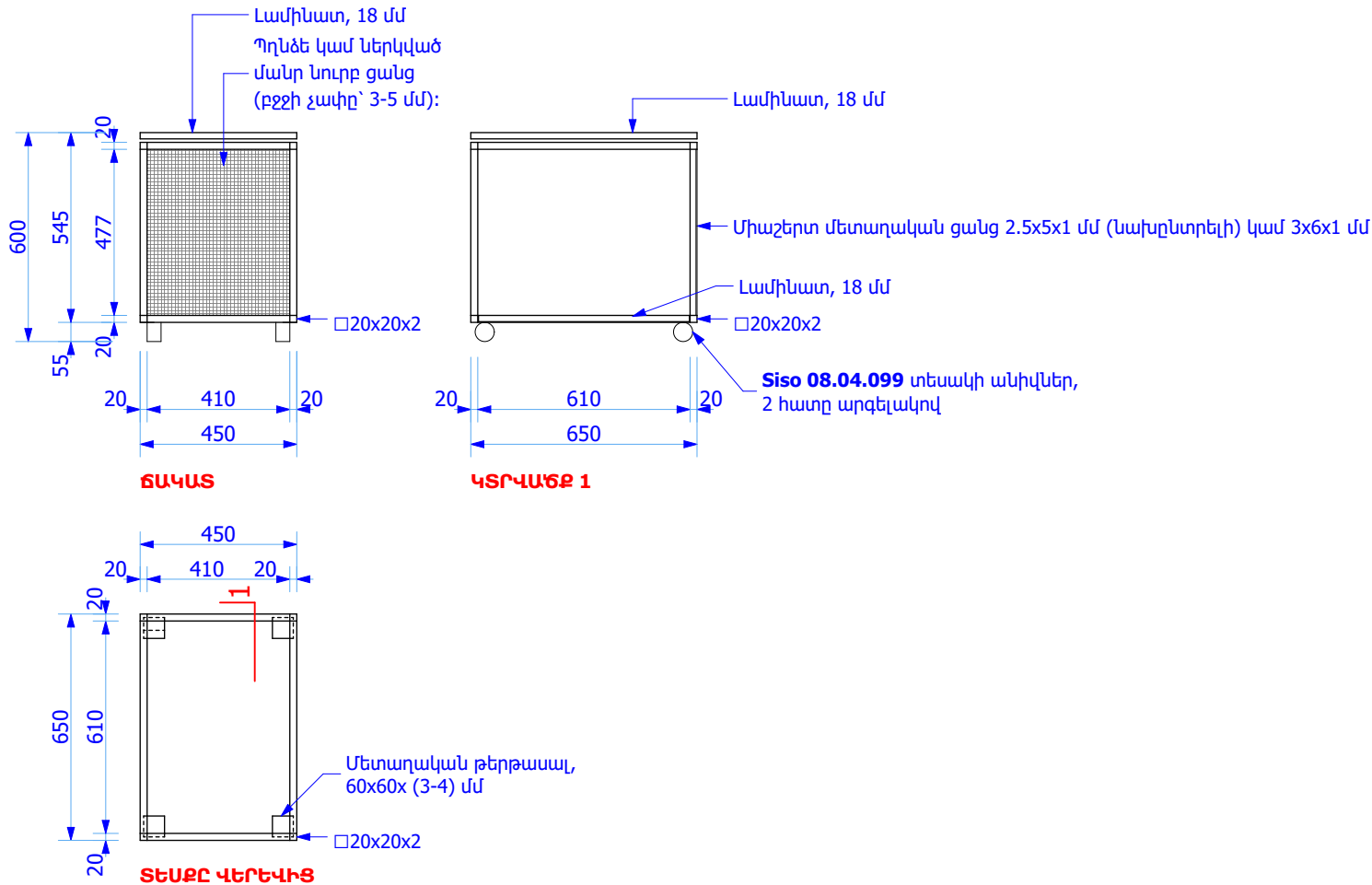

FRN-04.2      Համակարգչի և փոքր տպիչի մոդուլ      1:20

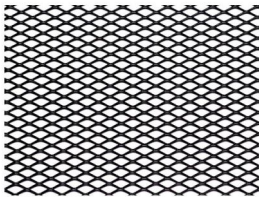

Մետաղական ցանց (1-1.5)x3x1 մմ (նախընտրելի) կամ 2.5x5x1 մմ:

- ՆՇՈՒՄ**
- Համակարգչի և փոքր տպիչի մոդուլը պատրաստել 20x20x2 մմ չափերի մետաղյա խողովակներով.
  - Մետաղական շրջանակների անկյունային հանգույցներում խողովակների ծայրերը կտրել 45 աստիճան անյունով և եռակցել միմյանց. խողովակների գլուխները բաց թողնելը կամ այլ նյութերով բաց գլուխները փակելը անընդունելի է.
  - Բոլոր եռակցվող հատվածները ծեփամածկել, հղկել, անցումները մշակել հարթ, սահուն, անվտանգ և գեղեցիկ.
  - Հիմնակմախքը ներկել (փոշեներկված էլեկրոաստաիկ դաշտում)՝ **RAL 9010** գույնով.
  - Հարթակները՝ 18 մմ հաստությամբ՝ **Egger H3331 ST10** կամ **Egger H3303 ST10** (այլընտրանք) լամինատով.
  - Լամինատի կողային մասերին փակցնել երիզներ՝ նույն լամինատի տեքստուրայով և գույնով.
  - Մեկ նեղ ճակատից նախատեսված է միաշերտ մետաղական ցանց 2.5x5x1 մմ (նախընտրելի) կամ 3x6x1 մմ.
  - 4 հատ **Siso 08.04.099** տեսակի անիվների վրա.
  - FRN-04.2 -ի քանակը՝ **4 հատ**.
  - Բոլոր այլընտրանքային առաջարկները պարտադիր պետք է լինեն տեխնիկապես համարժեք և նախապես համաձայնեցված նախագծի ճարտարապետի հետ:

		<b>2 ԲԱՌԻՐ ԱՐԽԻՏԵԹՅԱՆ ՄՐԸ</b>		☎ +37494452185		Պայմանագիր՝ 83439704		Դասավորատու(ներ)՝ ԳԱՐԸ	
Դավիթ Անիսյան 23/6, Loft co-working, 7-րդ հարկ, Երևան, 0001, ՀՀ		info@zbauer.com		https://zbauer.com		Նախագծի հասցե՝ Սյունիքի մարզ, Միտիս, Միսական 36, Զարգացալետարանի շենք, 3501 ՀՀ			
Ճարտարապետ	Չոիրաբ ԲԱՌԻՐ		Նախագծի անվանում՝ <b>ՄԻՍԻՍԻ ԶԱՐԱՋԱՑԻՆԵՐԻ ՄՊԱՍԱՐԿՄԱՆ ԳՐԱՆԵՅԱԿԻ ՃԱՐՏԱՐԱՊԵՏՈՒԹՅԱՆ ՆԱԽԱԳԻԾ</b>				Էջ	Փուլ	Մաս
Ճարտարապետ	Արթուր ՊԵՏՐՈՍՅԱՆ						65	CD	ՃԼ
Ճարտարապետ	Մերի ՄԻՔԱՅԵԼՅԱՆ		Համակարգչի և փոքր տպիչի մոդուլ FRN-04.2				Էջի ծածկագիր՝ <b>Q-114</b>		
Ստուգված՝		Ուղղում՝		Ուղղի/Ֆայլ՝ Տպիչի տպերով՝	2023.06.05_Sisian CO_A_CD_231226_F.pln 2023-12-26	Տպված է՝	2023-12-26, 22:14		

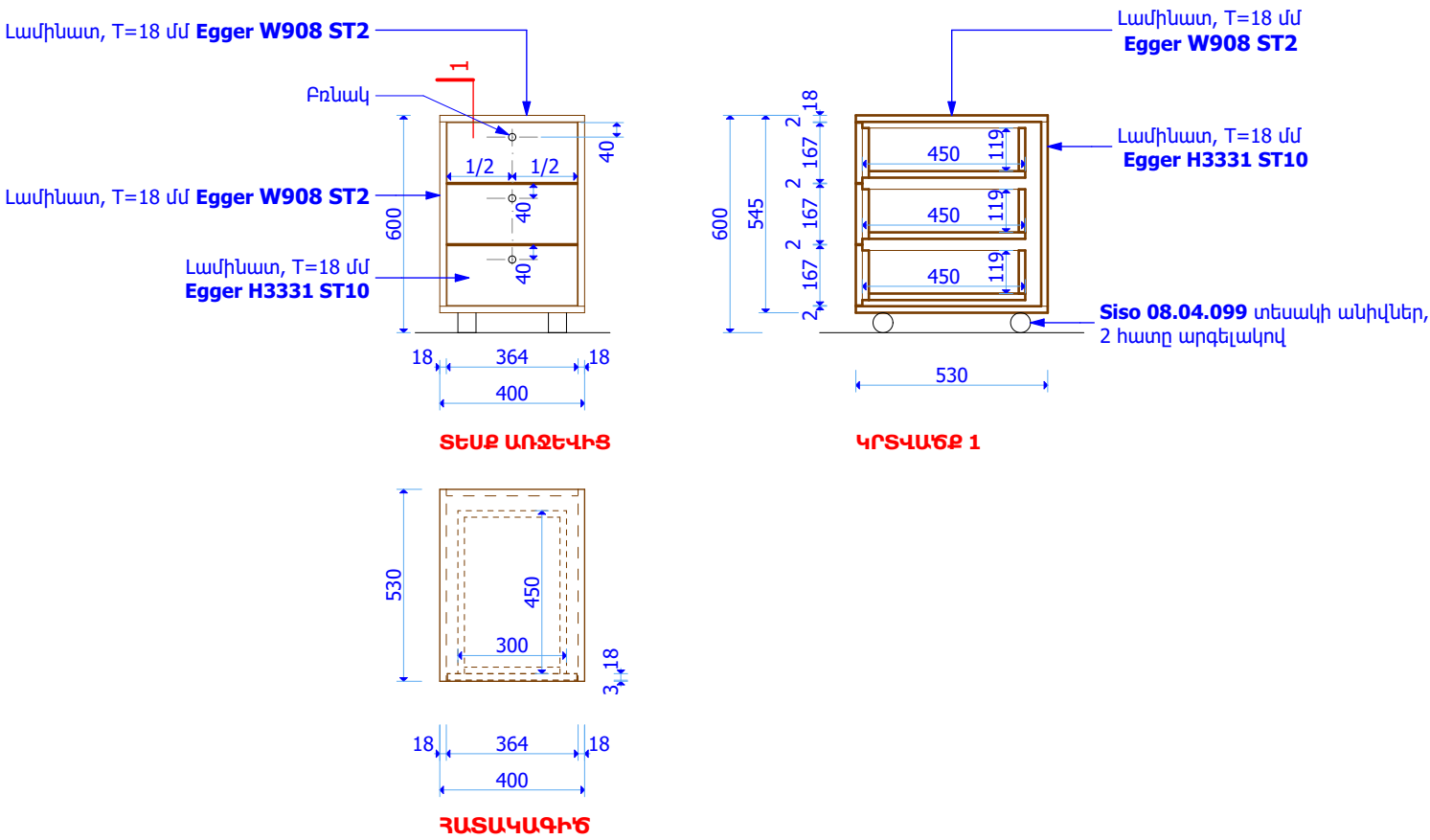

FRN-05 Քաշովի դարակներով մոդուլ 1:20

**ՆՇՈՒՄ**

1. Աջ, ձախ, վերին, ստորին արտաքին նիստերը 18 մմ հաստությամբ **Egger W908 ST2** (նախընտրելի) կամ **Egger W1000 ST9** (այլընտրանք) լամինատով, իսկ դիմային և ետին նիստերը՝ **Egger H3331 ST10** կամ **Egger H3303 ST10** (այլընտրանք) լամինատով.

2. Լամինատի կողային մասերին փակցնել երիզներ՝ նույն լամինատի տեքստուրայով և գույնով.

3. Սողնակները՝ բարձրորակ, անիվային մեխանիզմով, BLUM կամ տեխնիկապես համարժեք ապրանքանիշ.

4. Բռնակները՝ վերադիր, կլոր հատվածքով, սահուն, անվնաս էրգոնոմիկ անցումներով, ճակատային տրամագիծը՝ 20-30 մմ, կողեր՝ DOMUS, H76, Գույնը՝ սև, վերջնամշակումը՝ փայլատ:

5. 4 հատ **Siso 08.04.099** տեսակի անիվների վրա.

6. Բոլոր տեսակի աքսեսուարները համաձայնեցնել ճարտարապետի հետ.

7. Սույն գծագիրը տես A-109 էջի հետ միասին.

8. FRN-05 -ի քանակը՝ **7** հատ.

9. Բոլոր այլընտրանքային առաջարկները պարտադիր պետք է լինեն տեխնիկապես համարժեք և նախապես համաձայնեցված նախագծի ճարտարապետի հետ:

		<b>2 ԲԱՈՒԵՐ ԱՐԽԻՏԵԿՏՍ ՍՊԸ</b> Դավիթ Անիսյան 23/6, Loft co-working, 7-րդ հարկ, Երևան, 0001, ՀՀ		☎ +37494452185 info@zbauer.com https://zbauer.com		Պայմանագիր՝ 83439704		Պատվիրատու(ներ)՝ ԳԱՐԸ							
						Նախագծի հասցե՝ Սյունիքի մարզ, Մոխրաս, Միսական 36, Զարգացապետարանի շենք, 3501 ՀՀ									
Ճարտարապետ		Չոհրաբ ԲԱՌԵՐ		<div>Նախագծի անվանում՝ <b>ՄԻՍԻԱՆԻ ՔԱՂԱՔԱՑԻՆԵՐԻ ՄՊԱՍԱՐԿՄԱՆ ԳՐԱՄԵՆՑԱԿԻ ՃԱՐՏԱՐԱՊԵՏՈՒԹՅԱՆ ՆԱԽԱԳԻԾ</b></div> <div>Քաշովի դարակներով մոդուլ FRN-05</div>						Էջ		Փուլ		Մաս	
Ճարտարապետ		Արթուր ՊԵՏՐՈՍՅԱՆ								66		CD		ՃԼ	
Ճարտարապետ		Մերի ՄԻՔԱՅԵԼՅԱՆ								Էջի ծածկագիր՝ <b>Q-115</b>					
Ստուգված՝		Ուղղում՝		Ուղղի/Ֆայլ՝ Տայի տարբերի՝		2023.06.05_Sisian CO_A_CD_231226_F.pln 2023-12-26		Տպված է՝		2023-12-26, 22:14					



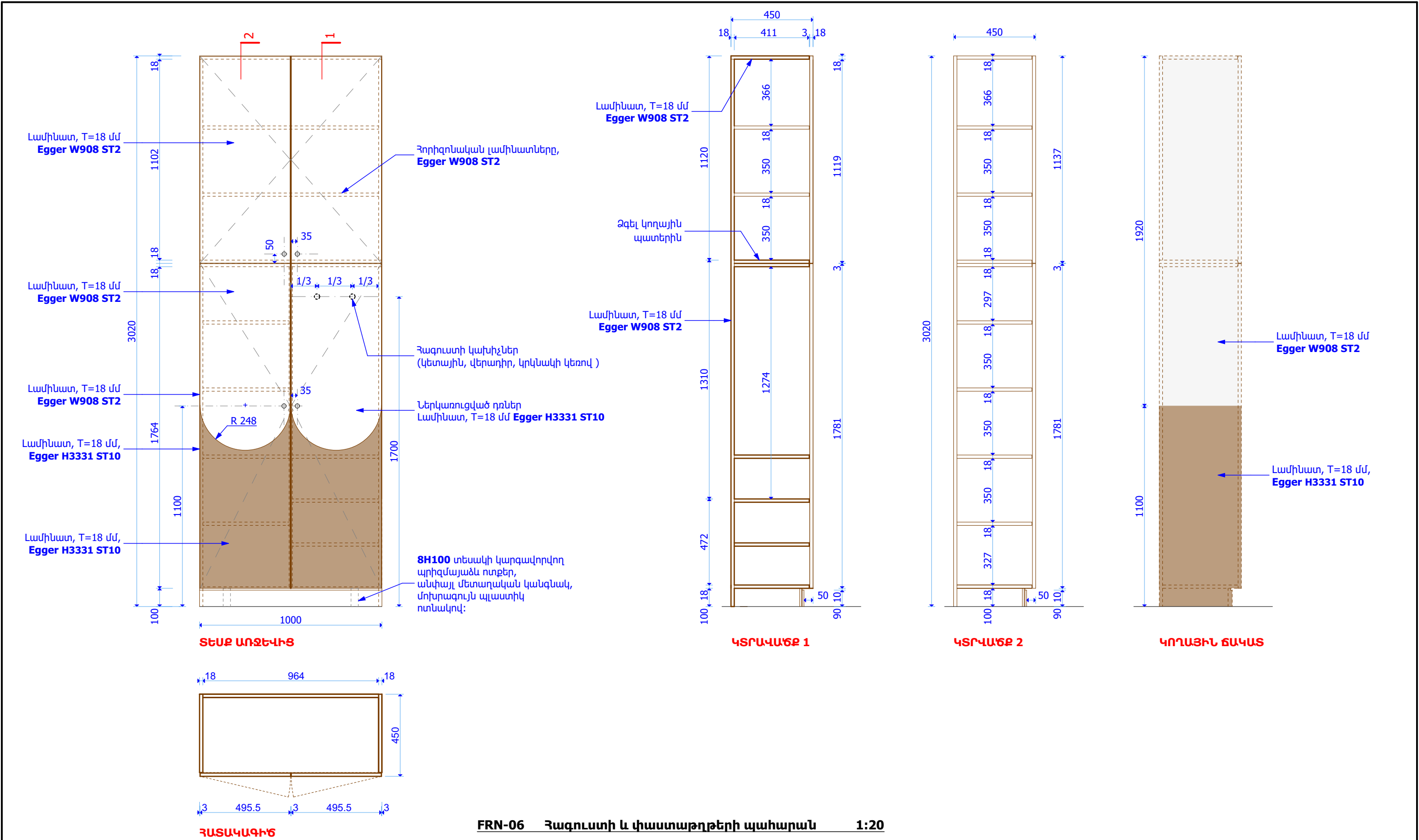

**ՆՇՈՒՄ**

1. Աջ, ձախ, վերին, ստորին արտաքին Նիստերը 18 մմ հաստությամբ **Egger W908 ST2** (Նախընտրելի) կամ **Egger W1000 ST9** (այլընտրանք) լամինատով, իսկ դռները երկուտեսակի լամինատներով՝ Egger H3331 ST10 կամ Egger H3303 ST10 (այլընտրանք) լամինատով և Egger W908 ST2 կամ Egger W1000 ST9 (այլընտրանք) տեսակի լամինատով:

2. Լամինատի կողային մասերին փակցնել երիզներ՝ Նույն լամինատի տեքստուրայով և գույնով:

3. Բռնակները՝ վերադիր, գլանաձև, սահուն, անվնաս էրգոնոմիկ անցումներով, կողմ **DOMUS** խանութ սրահ 411-Knob Black բռնակ մոդել (ER-00063857) կամ տեխնիկապես համարժեք, Գույնը՝ սև:

4. **8H100** տեսակի կարգավորվող պրիզմայաձև ոտքերով, անփայլ մետաղական կանգնակ + մոխրագույն պլաստիկ ոտնատակ:

5. Բոլոր տեսակի աքսեսուարները համաձայնեցնել ճարտարապետի հետ:

6. Սույն գծագիրը տես՝ A-109 էջի հետ միասին:

7. FRN-06 -ի քանակը՝ 1 հատ:

8. Բոլոր այլընտրանքային առաջարկները պարտադիր պետք է լինեն տեխնիկապես համարժեք և Նախագես համաձայնեցված Նախագծի ճարտարապետի հետ:

9. Պատրաստելուց առաջ՝ **սենյակի չափերը և առաստաղի բարձրությունը պարտադիր ստուգել**: Անհամապատասխանությունները ճշտել ճարտարապետի հետ:

		<b>ՀԱՅԿԱՍՏԱՆԻ ԱՐԺԻԹԵԿԱ ՍՊԸ</b>		☎ +37494452185 info@zbauer.com https://zbauer.com		Պայմանագիր՝ 83439704		Պատվիրատու(ներ) ԳԱՐԸ	
		Պալիթ Լիսաբոն 23/6, Loft co-working, 7-րդ հարկ, Երևան, 0001, ՀՀ				Նախագծի հասցե՝ Սյունիքի մարզ, Սիսիան, Սիսական 36, Զարդապալատարանի շենք, 3501 ՀՀ			
Ճարտարապետ	Չոիրաբ ԲԱՌԵՐ		Նախագծի անվանում՝ <b>ՍԻՍԻԱՆԻ ՔԱՂԱՔԱՑԻՆԵՐԻ ՄՊԱՍԱՐԿՄԱՆ ԳՐԱՄԵՆՅԱԿԻ ՃԱՐՏԱՐԱՊԵՏՈՒԹՅԱՆ ՆԱԽԱԳԻԾ</b>				Էջ	Փուլ	Մաս
Ճարտարապետ	Արթուր ՊԵՏՐՈՍՅԱՆ						67	CD	ՃԼ
Ճարտարապետ	Սերի ՄԻՔԱՅԵԼՅԱՆ		Հագուստի և փաստաթղթերի պահարան FRN-06				Էջի ծածկագիր՝ <b>Q-116</b>		
Ստուգված՝		Ուղղում՝	Ուղղի/Ֆայլ՝ Տայն տարբերակ՝	2023.06.05_Sisian_CO_A_CD_231226_F.pln 2023-12-26		Տպված է՝	2023-12-26, 22:14		

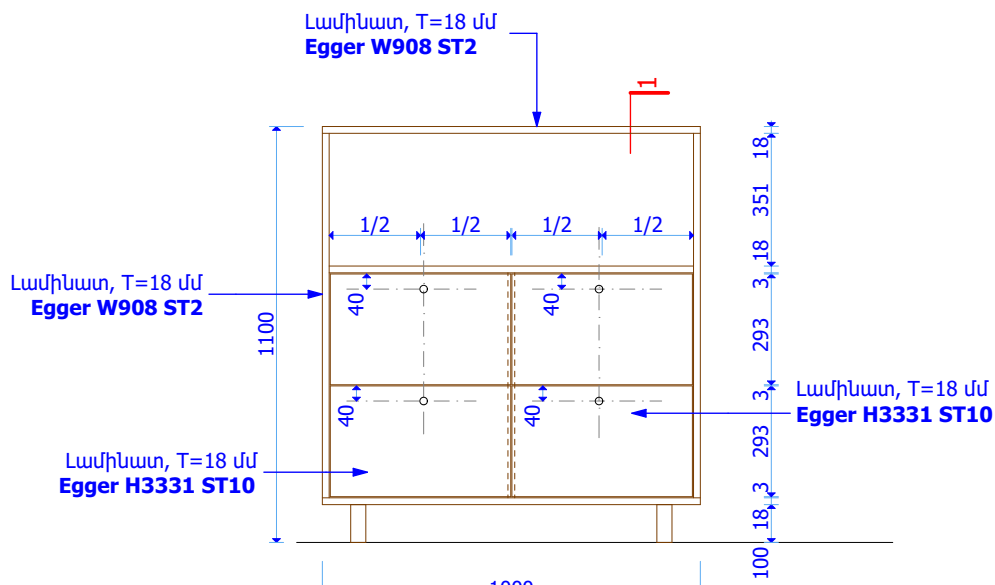

ՏԵՍԵ ԱՈՋԵՎԻՑ

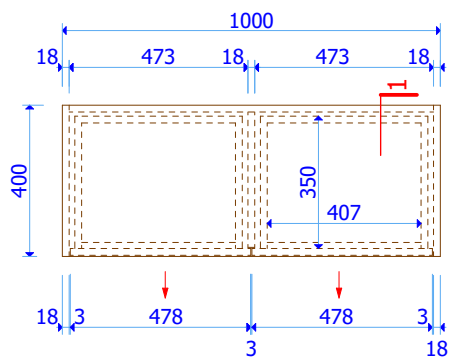

ՀԱՏԱԿԱԳԻՑ

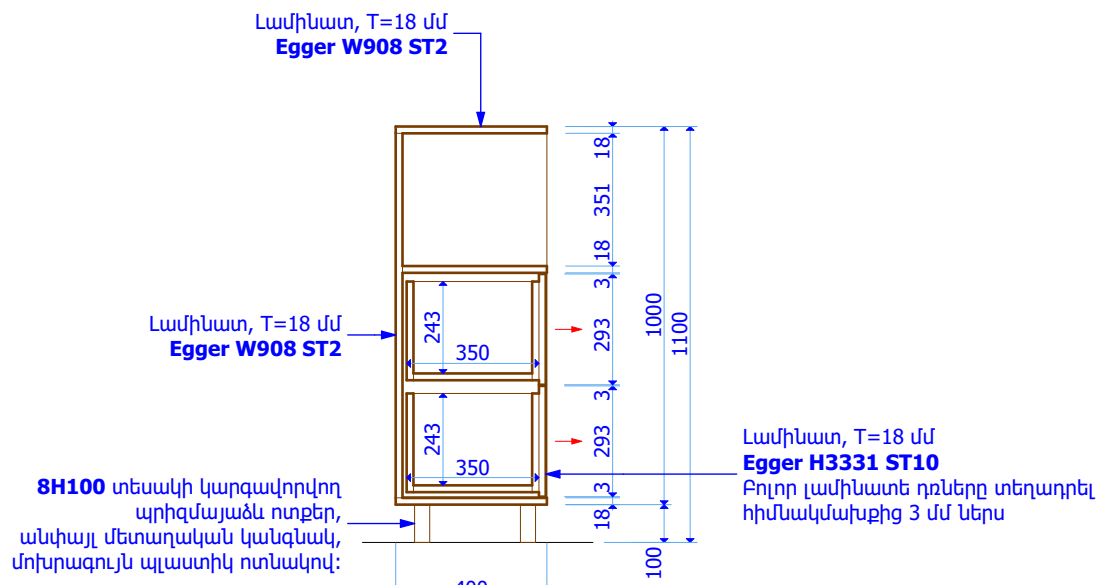

ԿՐՏԿԱՎԵՐ 1

FRN-07 Թղթապանակների պահարան 1:20

ՆՇՈՒՄ

- Աջ, ձախ, վերին, ստորին արտաքին նիստերը 18 մմ հաստությամբ **Egger W908 ST2** (նախընտրելի) կամ **Egger W1000 ST9** (այլընտրանք) լամինատով, իսկ դիմային նիստը՝ **Egger H3331 ST10** կամ **Egger H3303 ST10** (այլընտրանք) լամինատով.
- Լամինատի կողային մասերին փակցնել երիզներ՝ նույն լամինատի տեքստուրայով և գույնով.
- Բռնակները՝ վերադիր, կլոր հատվածքով, սահուն, անվնաս էրգոնոմիկ անցումներով, ճակատային տրամագիծը՝ 20-30 մմ, կողեր՝ DOMUS, H76, Գույնը՝ սև, վերջնամշակումը՝ փայլատ:
- 8H100** տեսակի կարգավորվող պրիզմայաձև ոտքերով, անփայլ մետաղական կանգնակ + մոխրագույն պլաստիկ ոտնատակ.
- Բոլոր տեսակի աքսեսուարները համաձայնեցնել ճարտարապետի հետ.
- Սույն գծագիրը տես էջի A-109 հետ միասին.
- FRN-07 -ի քանակը՝ 1 հատ:
- Բոլոր այլընտրանքային առաջարկները պարտադիր պետք է լինեն տեխնիկապես համարժեք և նախապես համաձայնեցված նախագծի ճարտարապետի հետ.
- Պատրաստելուց առաջ՝ **սենյակի չափերը պարտադիր ստուգել**: Անհամապատասխանությունները ճշտել ճարտարապետի հետ:

		<b>2 ԲԱՌԻՐ ԱՐԽԻՏԵԹՈՍ ՄՐԸ</b> Պալիթ Անիտրո 23/6, Loft co-working, 7-րդ հարկ, Երևան, 0001, ՀՀ		+37494452185 info@zbauer.com https://zbauer.com		<b>Պայմանագիր՝</b> 83439704  <b>Նախագծի հասցե՝</b> Սյունիքի մարզ, Մոխրիս, Միսական 36, Զարգացման տարանի շենք, 3501 ՀՀ		<b>Պատվիրատու(ներ)՝</b> ԳԱՐԸ		
Ճարտարապետ	Չոհրաբ ԲԱՌԻՐ		<b>Նախագծի անվանում՝</b> <b>ՍԻՍԻԱՆԻ ՔԱՂԱՔԱՑԻՆԵՐԻ ՄՊԱՍԱՐԿՄԱՆ ԳՐԱՆԵՅԱԿԻ ՃԱՐՏԱՐԱՊԵՏՈՒԹՅԱՆ ՆԱԽԱԳԻՑ</b>		Էջ		Փուլ		Մաս	
Ճարտարապետ	Արթուր ՊԵՏՐՈՍՅԱՆ				68		CD		ՃԼ	
Ճարտարապետ	Մերի ՄԻՔԱՅԵԼՅԱՆ				<b>Թղթապանակների պահարան FRN-07</b>		<b>Էջի ծածկագիր՝</b> <b>Q-117</b>			
Ստուգված՝		Ուղղում՝		<b>Ուղղի/Ֆայլ՝</b> <b>Տայն տարբերի՝</b>	2023.06.05_Sisian_CO_A_CD_231226_F.pln 2023-12-26		<b>Տպված է՝</b>		2023-12-26, 22:14	

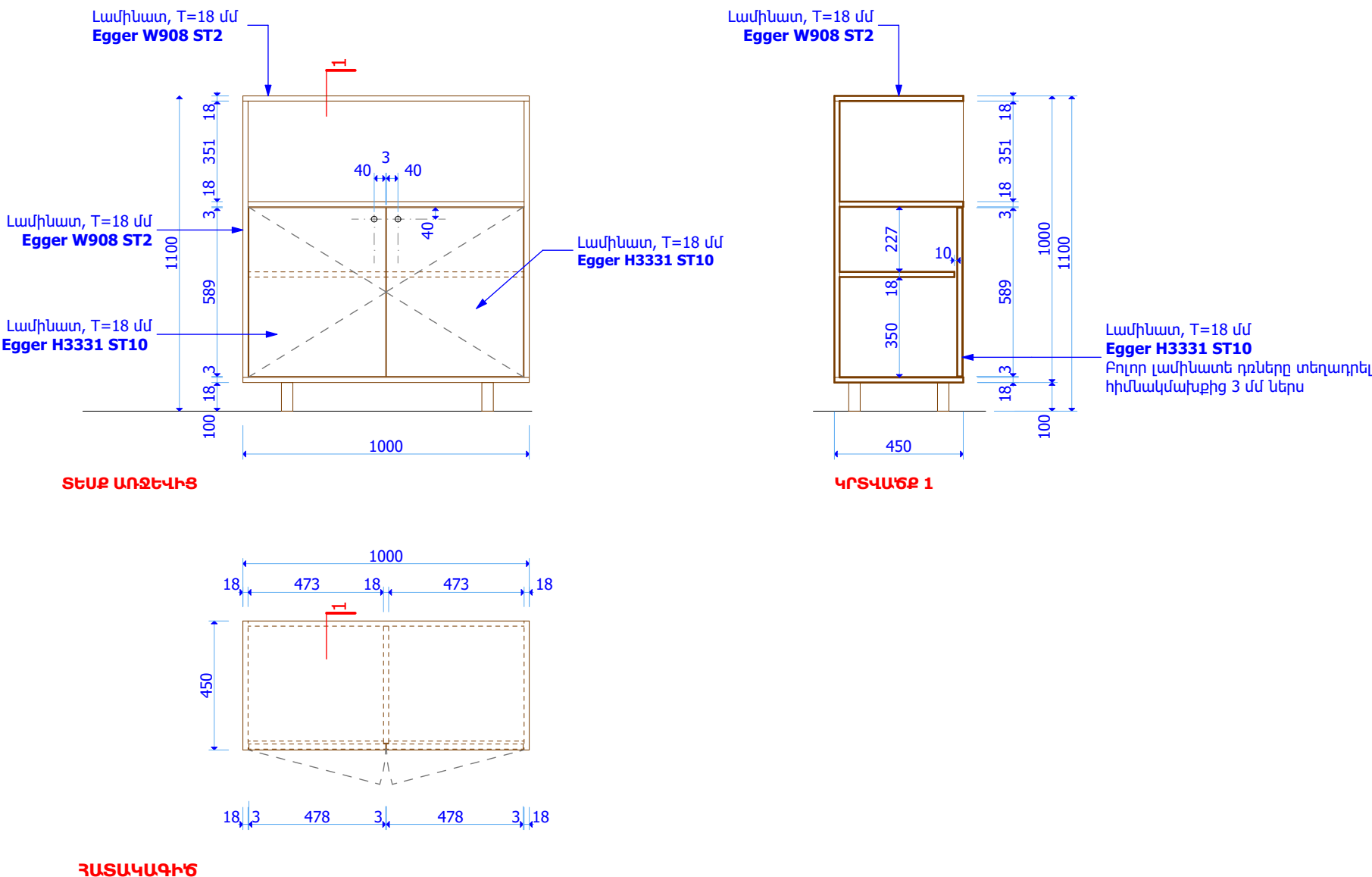

FRN-07.1 Թղթապանակների պահարան 1:20

**ՆՇՈՒՄ**

1. Աջ, ձախ, վերին, ստորին արտաքին նիստերը 18 մմ հաստությամբ **Egger W908 ST2** (նախընտրելի) կամ **Egger W1000 ST9** (այլընտրանք) լամինատով, իսկ դիմային նիստը՝ **Egger H3331 ST10** կամ **Egger H3303 ST10** (այլընտրանք) լամինատով։

2. Լամինատի կողային մասերին փակցնել երիզներ՝ նույն լամինատի տեքստուրայով և գույնով։

3. Բռնակները՝ վերադիր, կլոր հատվածքով, սահուն, անվնաս էրզոնիմիկ անցումներով, ճակատային տրամագիծը՝ 20-30 մմ, կողեր՝ DOMUS, H76, Գույնը՝ սև, վերջնամշակումը՝ փայլատ։

4. **8H100** տեսակի կարգավորվող պրիզմայաձև ոտքերով, անփայլ մետաղական կանգնակ + մոխրագույն պլաստիկ ոտնատակ։

5. Բոլոր տեսակի աքսեսուարները համաձայնեցնել ճարտարապետի հետ։

6. Սույն գծագիրը տես էջի A-109 հետ միասին։

7. FRN-07.1 -ի քանակը՝ **1** հատ։

8. Բոլոր այլընտրանքային առաջարկները պարտադիր պետք է լինեն տեխնիկապես համարժեք և նախապես համաձայնեցված նախագծի ճարտարապետի հետ։

9. Պատրաստելուց առաջ՝ **սենյակի չափերը պարտադիր ստուգել**։ Անհամապատասխանությունները ճշտել ճարտարապետի հետ։

		<b>2 ԲԱՌԻՐ ԱՐԽԻՏԵԿՏ ՄԴԸ</b> Պալիթ Անիաթթ 23/6, Loft co-working, 7-րդ հարկ, Երևան, 0001, ՀՀ		☎ +37494452185 info@zbauer.com https://zbauer.com		Պայմանագիր՝ 83439704  Նախագծի հասցե՝ Սյունիքի մարզ, Մոխրիս, Միսական 36, Զարգացվածության շենք, 3501 ՀՀ		Պատվիրատու(ներ)՝ ԳԱՐԸ		
Ճարտարապետ		Չոհրաբ ԲԱՌԻՐ		Նախագծի անվանում՝ <b>ՍԻՍԻԱՆԻ ՔԱՂԱՔԱՑԻՆԵՐԻ ՄՊԱՍԱՐԿՄԱՆ ԳՐԱՆԵՅԱԿԻ ՃԱՐՏԱՐԱՊԵՏՈՒԹՅԱՆ ՆԱԽԱԳԻԾ</b>		Էջ		Փուլ		Մաս
Ճարտարապետ		Արթուր ՊԵՏՐՈՍՅԱՆ				69		CD		
Ճարտարապետ		Մերի ՄԻՔԱՅԵԼՅԱՆ		Թղթապանակների պահարան FRN-07		Էջի ծածկագիր՝ <b>Q-118</b>				
Ստուգված՝		Ուղղում՝		Ուղղի/Ֆայլ՝ Տայն տարբերակ՝		2023.06.05_Sisian_CO_A_CD_231226_F.pln 2023-12-26		Տպված է՝		2023-12-26, 22:14

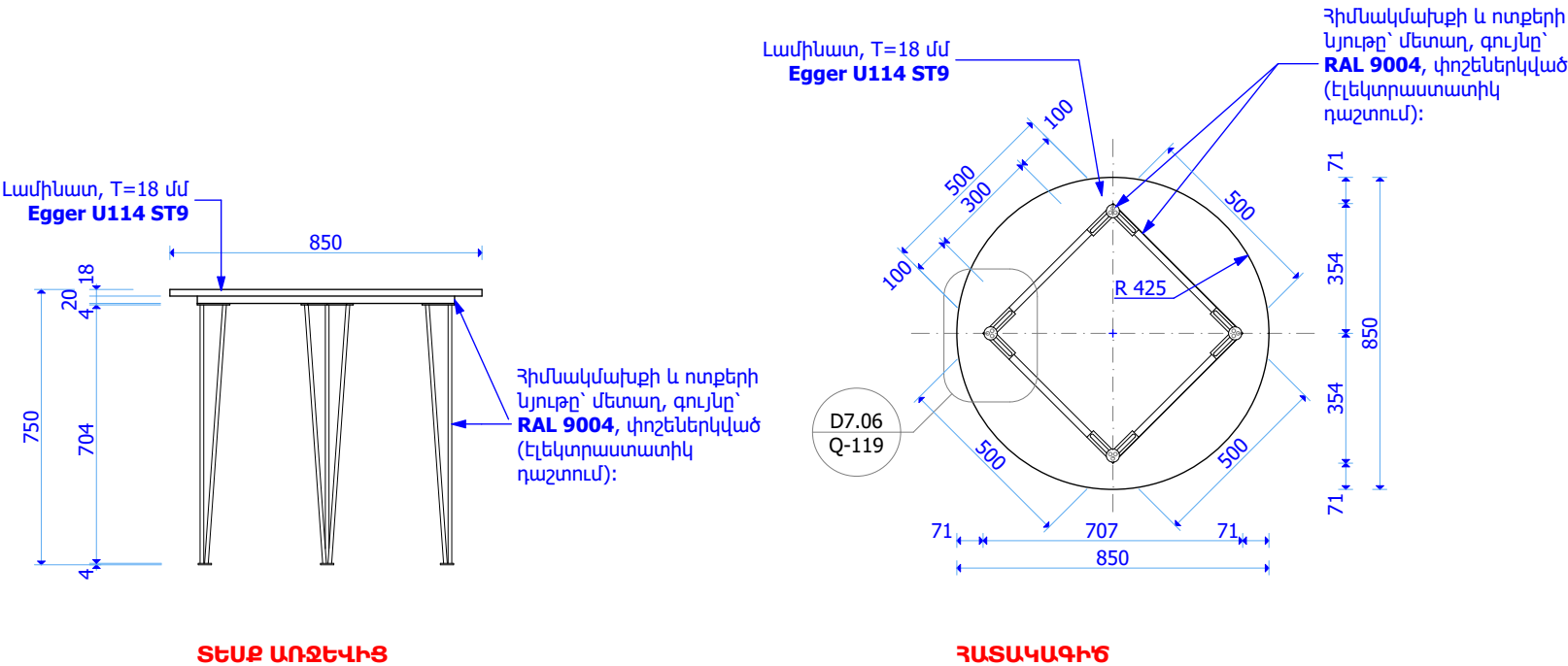

FRN-08 Խորհրդատվական սեղան 1:20

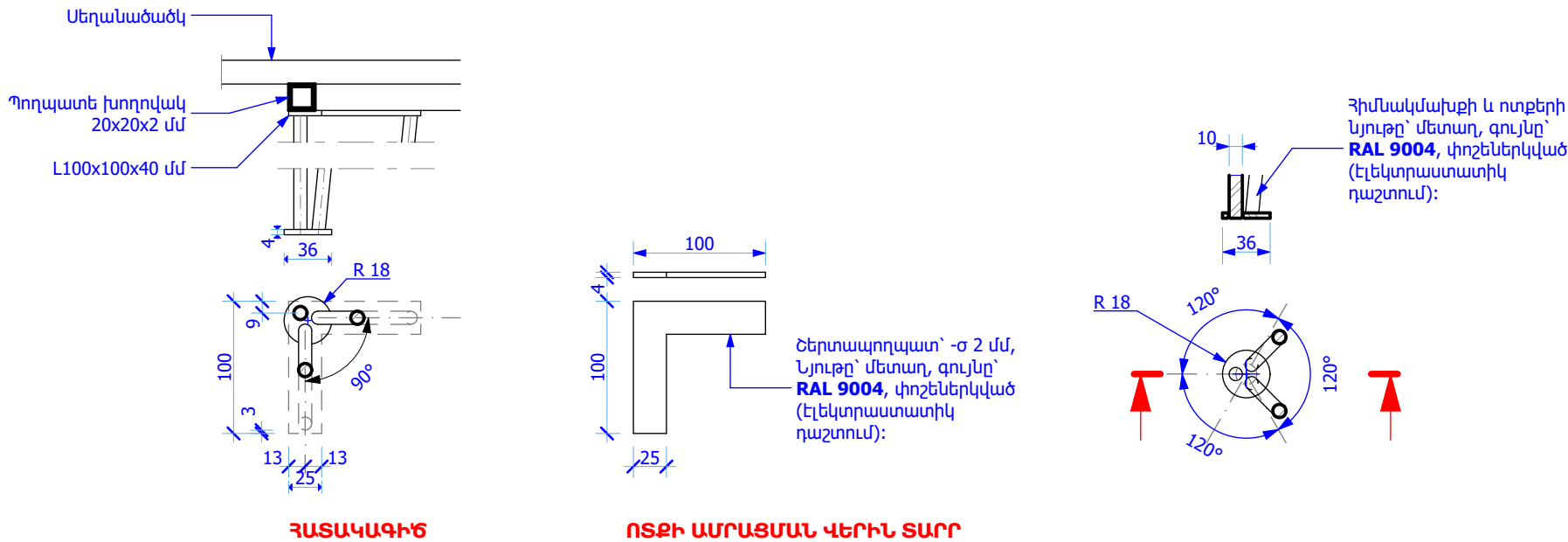

D7.06 Խորհրդատվական սեղանի հանգույցներ 1:5

- ՆՇՈՒՄ**
- Խորհրդատվական սեղանի հիմնականային պատրաստել մետաղյա խողովակներով:
  - Բոլոր եռանկյուն հատվածները ծեփամածկել, հղկել, անցումները մշակել հարթ, սահուն, անվտանգ և գեղեցիկ:
  - Հիմնականային ներկել (փոշեներկված էլեկտրաստատիկ դաշտում)՝ **RAL 9004** գույնով:
  - Սեղանածածկի լամինատը՝ 18 մմ հաստությամբ **Egger U114 ST9** լամինատով:
  - Ցանկացած այլընտրանքային առաջարկ նախապես համաձայնեցնել ճարտարապետի հետ:
  - Բոլոր այլընտրանքային առաջարկները պարտադիր պետք է լինեն տեխնիկական համարժեք և նախապես համաձայնեցված նախագծի ճարտարապետի հետ:
  - Սույն էջը տես A-109 էջի հետ միասին:
  - FRN-08 սեղանի ընհանուր քանակը **1** հատ:

		<b>ՀԱՅԿԱՍՏԱՆԻ ԱՐԽԻՏԵԿՏՆԵՐԻ ՄԻԿ</b>		+37494452185		Պայմանագիր՝ 83439704		Պատվիրատու(ներ)՝ ԳԱԲԸ	
Պալիթ Անիտյո 23/6, Loft co-working, 7-րդ հարկ, Երևան, 0001, ՀՀ		info@zbauer.com https://zbauer.com				Նախագծի հասցեն՝ Սյունիքի մարզ, Սիսիան, Սիսական 36, Զարգացման տարանի շենք, 3501 ՀՀ			
Ճարտարապետ		Չորհրաբ ԲԱՌԻՐ		Նախագծի անվանում՝		Եջ		Փուլ	
Ճարտարապետ		Արթուր ՊԵՏՐՈՍՅԱՆ		ՍԻՍԻԱՆԻ ՔԱՂԱՔԱՑՈՒՄԵՐԻ ՄՊԱՍԱՐԿՄԱՆ ԳՐԱՆԵՅԱԿԻ ԾԱՐՏԱՐԱՊԵՏՈՒԹՅԱՆ ՆԱԽԱԳԻԾ		70		CD	
Ճարտարապետ		Մերի ՄԻՔԱՅԵԼՅԱՆ		Խորհրդատվական սեղան FRN-08		Էջի ծածկագիր՝			
						Q-119			
Ստուգված՝		Ուղղում՝		Ուղղի/Ֆայլ՝ Տայն տարբերակ՝		2023.06.05_Sisian CO_A_CD_231226_F.pln 2023-12-26		Տպված է՝	
						2023-12-26, 22:14			





FRN-10

Սպասարկողի աթոռ.

**Մեխանիզմ**՝ բարձրորակ, Նստատեղի և մեջքի հենակի կարգավորմամբ:  
**Նստատեղի նյութ**՝ կտոր  
**Նստատեղի գույն**՝ մուգ մոխրագույն  
**Մեջքի հենակ**՝ ցանց  
**Մեջքի հենակի գույն**՝ մուգ մոխրագույն  
**Հիմնակմախք**՝ մետաղական  
**Հիմնակմախքի գույն**՝ սպիտակ  
**Բազկաթևեր**՝ այո  
**Անիվներ**՝ այո  
**Անիվների գույն**՝ սև  
**Տեսք**՝ ըստ նկարի  
**Քանակ**՝ 7



FRN-11

Հաճախորդի աթոռ.

**Domus** կամ տեխնիկապես համարժեք  
**Կոդ**՝ THDC 123  
**Հիմնակմախք**՝ մետաղական, փայտային:  
**Նստատեղի նյութ**՝ պլաստիկ  
**Նստատեղի գույն**՝ թափանցիկ  
**Մեջքի հենակ**՝ պլաստիկ  
**Մեջքի հենակի գույն**՝ թափանցիկ  
**Տեսքը**՝ ըստ նկարի  
**Քանակ**՝ 6 հատ



FRN-12

Սպասասրահի աթոռ.

խորհրդատվական սեղանի աթոռ:

**Domus** կամ տեխնիկապես համարժեք  
**Նստատեղի նյութը**՝ կտոր:  
**Նստատեղի գույնը**՝ դեղին:  
**Մեջքի հենակը**՝ պլաստիկ:  
**Մեջքի հենակի գույնը**՝ դեղին:  
**Ոտքերի նյութը**՝ մետաղական:  
**Ոտքերի գույնը**՝ սև:  
**Բազկաթևեր**՝ այո:  
**Տեսքը**՝ ըստ նկարի:  
**Քանակ**՝ 3 հատ

**ՆՇՈՒՄ**  
1. Սույն էջը տես A-109 էջի հետ միասին.  
2. Բոլոր այլընտրանքային առաջարկները պարտադիր պետք է լինեն տեխնիկապես համարժեք և նախապես համաձայնեցված նախագծի ճարտարապետի հետ:

			<b>2 ԲՆՈՒՆԻՐ ԱՐԺԻԹԵԶՔՍ ՄՐԻՇ</b> Պալիթե Անհադթ 23/6, Loft co-working, 7-րդ հարկ, Երևան, 0001, ՀՀ			☎ +37494452185 info@zbauer.com https://zbauer.com			Պայմանագիր՝ 83439704 Նախագծի հասցե՝ Սյունիքի մարզ, Միսիսան, Միսսական 36, Զարգացապետարանի շենք, 3501 ՀՀ			Պատվիրատու(ներ)՝ ԳԱԴԸ		
Ճարտարապետ			Չոհրաբ ԲԱՌԻԵՐ			Նախագծի անվանում՝ <b>ՍԻՍԻԱՆԻ ՔԱՂԱՔԱՑԻՆԵՐԻ ՄՊԱՍԱՐԿՄԱՆ ԳՐԱՆԵՅԱԿԻ ՃԱՐՏԱՐԱՊԵՏՈՒԹՅԱՆ ՆԱԽԱԳԻԾ</b>			Էջ		Փուլ		Մաս	
Ճարտարապետ			Արթուր ՊԵՏՐՈՍՅԱՆ						72		CD		ՃԼ	
Ճարտարապետ			Մերի ՄԻՔԱՅԵԼՅԱՆ						Էջի ծածկագիր՝ <b>Q-121</b>					
Ստուգված՝			Ուղղում՝			Ուղղի/Ֆայլ՝ Տայնի տարբերակ՝			2023.06.05_Sisian CO_A_CD_231226_F.pln 2023-12-26			Տպված է՝ 2023-12-26, 22:15		





Ապրանքանիշ՝ **Lechuza** (կամ տեխնիկապես համարժեք)  
Մոդել՝ **CUBE Glossy 16 white highgloss**  
Չափ՝ **170x170x160** մմ  
Գույն՝ **սպիտակ**  
Ինքնաջրվող՝ **այո**  
Նյութ՝ **պլաստիկ**  
Երկրաչափական ձև՝ **պրիզմա**  
Քանակ՝ **8** հատ

POT-01      Ճաղկաման



Ապրանքանիշ՝ **Profal** (կամ տեխնիկապես համարժեք)  
Մոդել՝ **Obelix**  
Չափ՝ **280(S)x230(F)** մմ  
Գույն՝ **սպիտակ**  
Ինքնաջրվող՝ **ոչ**  
Նյութ՝ **պլաստիկ**  
Երկրաչափական ձև՝ **հատած գունդ**  
Քանակ՝ **4** հատ

POT-02      Ճաղկաման



Ապրանքանիշ՝ **Domus** (կամ տեխնիկապես համարժեք)  
Մոդել՝ **MO**  
Չափ՝ **160(S)x160(F)** մմ  
Գույն՝ **մոխրագույն**  
Ինքնաջրվող՝ **ոչ**  
Նյութ՝ **բետոն**  
Երկրաչափական ձև՝ **գլան**  
Քանակ՝ **9** հատ

POT-03      Ճաղկաման



Ապրանքանիշ՝ **Emsa** (կամ տեխնիկապես համարժեք)  
Մոդել՝ **SALFORD 36**  
Չափ՝ **360x360x160** մմ  
Գույն՝ **տերակուտա**  
Ինքնաջրվող՝ **այո**  
Նյութ՝ **պլաստիկ**  
Երկրաչափական ձև՝ **հատած գունդ**  
Քանակ՝ **1** հատ

POT-04      Ճաղկաման



Ապրանքանիշ՝ **JYSK** (կամ տեխնիկապես համարժեք)  
Մոդել՝ **TOMMY**  
Չափ՝ **260(S)x440(F)** մմ  
Գույն՝ **մոխրագույն-շականակագույն**  
Ինքնաջրվող՝ **ոչ**  
Նյութ՝ **կավ**  
Քանակ՝ **1** հատ

POT-05      Ճաղկաման















Ապրանքանիշ՝ **O2 Gardens** (կամ տեխնիկապես համարժեք)  
Մոդել՝ **O<sub>2</sub> belix**  
Չափ՝ **350x350x700** մմ  
Գույն՝ **սպիտակ**  
Ինքնաջրվող՝ **ոչ**  
Նյութ՝ **պլաստիկ**  
Երկրաչափական ձև՝ **ուղղանկյունանիստ**  
Քանակ՝ **1** հատ

POT-06      Ճաղկաման

**ՆՇՈՒՄ**  
1. Բույսերը տեղադրել (բույսի մատակարարի կողմից) ծաղկամանների մեջ հողի և պարարտանյութի հետ միասին.  
5. Սույն էջը տես A-109 էջի հետ միասին.  
6. Բոլոր այլընտրանքային առաջարկները պարտադիր պետք է լինեն տեխնիկապես համարժեք և նախապես համաձայնեցված նախագծի ճարտարապետի հետ:

		<b>ՀԱՅԿԱՍՏԱՆԻ ԱՐԺԻՏԵԿՏՈՐ ՄԴԸ</b> Պալիթ Անհարթ 23/6, Loft co-working, 7-րդ հարկ, Երևան, 0001, ՀՀ		☎ +37494452185 info@zbauer.com https://zbauer.com		Պայմանագիր՝ 83439704 Նախագծի հասցե՝ Սյունիքի մարզ, Սիսիան, Սիսական 36, Զարգացապետարանի շենք, 3501 ՀՀ		Պատվիրատու(ներ)՝ ԳԱԲԸ		
Ճարտարապետ	Չորհրաբ ԲԱՌԵՐ		<b>ՄԻՍԻԱՆԻ ՔԱՂԱՔԱՑԻՆԵՐԻ ՄՊԱՍԱՐԿՄԱՆ ԳՐԱՄԵՆՅԱԿԻ ՃԱՐՏԱՐԱՊԵՏՈՒԹՅԱՆ ՆԱԽԱԳԻԾ</b>					Էջ	Փուլ	Մաս
Ճարտարապետ	Արթուր ՊԵՏՐՈՍՅԱՆ							73	CD	ՃԼ
Ճարտարապետ	Մերի ՄԻՔԱՅԵԼՅԱՆ		<b>Ծաղկամաններ POT-01, POT-02, POT-03, POT-04, POT-05, POT-06</b>					<b>Էջի ծածկագիր՝ Q-122</b>		
Ստուգված՝		Ուղղում՝		Ուղղի/Ֆայլ՝ Տալիտ տարբերակ՝	2023.06.05_Sisian_CO_A_CD_231226_F.pln 2023-12-26	Տպված է՝	2023-12-26, 22:15			

<div></div> <div>PLN-01</div> <div>Բույս</div>	<p>Բույս՝ <b>Սանսեվերա</b> Բարձրությունը՝ 40-50 սմ Հողի և պարարտանյութի հետ միասին:</p> <p>Տեղադրվում է <b>POT-01</b> ծաղկամանների մեջ, ծաղկամանի ամբողջ ծավալով:</p> <p>Քանակը՝ <b>12</b> հատ:</p> <div></div> <div>POT-01</div>
<div></div> <div>PLN-02</div> <div>Բույս</div>	<p>Բույս՝ <b>Կակտուսի տեսակ</b> Բարձրությունը՝ 25-40 սմ</p> <p>Տեղադրվում է <b>POT-02</b> ծաղկամանի մեջ, ծաղկամանի ամբողջ ծավալով:</p> <p>Քանակը՝ <b>1</b> հատ:</p> <div></div> <div>POT-02</div>
<div></div> <div>PLN-03</div> <div>Բույս</div>	<p>Բույս՝ <b>Ֆիկուս</b> Բարձրությունը՝ 30-50 սմ</p> <p>Տեղադրվում է <b>POT-03</b> ծաղկամանի մեջ, ծաղկամանի ամբողջ ծավալով:</p> <p>Քանակը՝ <b>2</b> հատ:</p> <div></div> <div>POT-03</div>

<div></div> <div>PLN-04</div> <div>Բույս</div>	<p>Բույս՝ <b>Կրասուլա</b> Բարձրությունը՝ 20-30 սմ</p> <p>Տեղադրվում է <b>POT-03</b> ծաղկամանի մեջ, ծաղկամանի ամբողջ ծավալով:</p> <p>Քանակը՝ <b>1</b> հատ:</p> <div></div> <div>POT-03</div>
<div></div> <div>PLN-05</div> <div>Բույս</div>	<p>Բույս <b>Կակտուսի տեսակ</b> <b>Տրամադրված է Սիսիանի քաղաքապետարանից:</b></p> <p>Տեղադրվում է <b>POT-02</b> ծաղկամանի մեջ, ծաղկամանի ամբողջ ծավալով:</p> <p>Քանակը՝ <b>1</b> հատ:</p> <div></div> <div>POT-02</div>
<div></div> <div>PLN-06</div> <div>Բույս</div>	<p>Բույս՝ <b>Անթորիում</b> Բարձրությունը՝ 40-50 սմ</p> <p>Տեղադրվում է <b>POT-03</b> ծաղկամանի մեջ, ծաղկամանի ամբողջ ծավալով:</p> <p>Քանակը՝ <b>1</b> հատ:</p> <div></div> <div>POT-03</div>

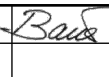
		<b>2 ԲԱՌԻՐ ԱՐԽԻՏԵԿՏ ՍՊԸ</b> Ղալիթ Անհարթ 23/6, Loft co-working, 7-րդ հարկ, Երևան, 0001, ՀՀ		+37494452185 info@zbauer.com https://zbauer.com		Պայմանագիր՝ 83439704 Նախագծի հասցեն՝ Սյունիքի մարզ, Սիսիան, Սիսական 36, Զարգացապետարանի շենք, 3501 ՀՀ		Պատվիրատու(ներ)՝ ԳԱՀԸ					
Ճարտարապետ	Չորիս ԲԱՌԻՐ		Նախագծի անվանում՝ <b>ՍԻՍԻԱՆԻ ՔԱՂԱՔԱՑԻՆԵՐԻ ՄՊԱՍԱՐԿՄԱՆ ԳՐԱՆՆՅԱԿԻ ՃԱՐՏԱՐԱՊԵՏՈՒԹՅԱՆ ՆԱԽԱԳԻԾ</b>		Էջ	Փուլ	Մաս	Էջի ծածկագիր՝ <b>Q-123</b>					
Ճարտարապետ	Արթուր ՊԵՏՐՈՍՅԱՆ		Բույսեր PLN-01, PLN-02, PLN-03, PLN-04, PLN-05, PLN-06		74	CD	ՃԼ						
Ճարտարապետ	Մերի ՄԻՔԱՅԵԼՅԱՆ												
Ստուգված՝		Ուղղում՝		Ուղղի/Ֆայլ՝ Տայի տարբերակ՝	2023.06.05_Sisian_CO_A_CD_231226_F.pln 2023-12-26	Տպված է՝	2023-12-26, 22:15						

**ՆՇՈՒՄ**

1. Բույսերը տեղադրել (բույսի մատակարարի կողմից) ծաղկամանների մեջ հողի և պարարտանյութի հետ միասին.

2. Սույն էջը տես A-109 էջի հետ միասին.

3. Բոլոր այլընտրանքային առաջարկները պարտադիր պետք է լինեն տեխնիկապես համարժեք և նախապես համաձայնեցված նախագծի ճարտարապետի հետ:





PLN-07 Բույս

Բույս՝  
**Ագլաոնեմա**  
Բարձրությունը՝ 30-40 սմ

Տեղադրվում է **POT-03** ծաղկամանների մեջ, ծաղկամանի ամբողջ ծավալով:

Քանակը՝ 1 հատ:



POT-03



PLN-08 Բույս

Բույս՝  
**Թրեֆնոկ**  
Բարձրությունը՝ 20-40 սմ  
Հողի և պարարտանյութի հետ միասին:

Տեղադրվում է **POT-02** և **POT-03** ծաղկամանների մեջ, ծաղկամանի ամբողջ ծավալով:

Քանակը՝ 4 հատ:



POT-02



POT-03



PLN-09 Բույս

Բույս՝  
**Կակտուսի տեսակ**  
Բարձրությունը՝ 40-50 սմ

Տեղադրվում է **POT-03** ծաղկամանի մեջ, ծաղկամանի ամբողջ ծավալով:

Քանակը՝ 1 հատ:



POT-03



PLN-10 Բույս

Բույս՝  
**Կակտուսի տեսակ**  
Բարձրությունը՝ 20-30 սմ

Տեղադրվում է **POT-03** ծաղկամանի մեջ, ծաղկամանի ամբողջ ծավալով:

Քանակը՝ 1 հատ:



POT-03



PLN-11 Բույս

Բույս  
**Ասպարագոս**  
Բարձրությունը՝ 40-50 սմ

Տեղադրվում է **POT-03** ծաղկամանի մեջ, ծաղկամանի ամբողջ ծավալով:

Քանակը՝ 1 հատ:



POT-03



PLN-12 Բույս

Բույս՝  
**Տրադենսկացիա**  
Բարձրությունը՝ 30-40 սմ

Տեղադրվում է **POT-03** ծաղկամանի մեջ, ծաղկամանի ամբողջ ծավալով:

Քանակը՝ 1 հատ:



POT-03

**ՆՇՈՒՄ**  
1. Բույսերը տեղադրել (բույսի մատակարարի կողմից) ծաղկամանների մեջ հողի և պարարտանյութի հետ միասին.  
2. Սույն էջը տես A-109 էջի հետ միասին.  
3. Բոլոր այլընտրանքային առաջարկները պարտադիր պետք է լինեն տեխնիկապես համարժեք և նախապես համաձայնեցված նախագծի ճարտարապետի հետ:

			<b>2 ԲԱՌԻՐ ԱՐԽԻՏԵԹՅԱՆ ՄՐԸ</b> Պալիթ Անհադթ 23/6, Loft co-working, 7-րդ հարկ, Երևան, 0001, ՀՀ		☎ +37494452185 info@zbauer.com https://zbauer.com		Պայմանագիր՝ 83439704  Նախագծի հասցեն՝ Սյունիքի մարզ, Միսիսան, Միսսական 36, Զարգացապետարանի շենք, 3501 ՀՀ		Պատվիրատու(ներ)՝ ԳԱԲԸ		
Ճարտարապետ		Չորհրաբ ԲԱՌԻՐ		 Նախագծի անվանում՝ <b>ՍՄՍՆԱՆԻ ՔԱՂԱՔԱՑՈՒՄԵՐԻ ՄՊԱՍԱՐԿՄԱՆ ԳՐԱՆԵՆՑԱԿԻ ՃԱՐՏԱՐԱՊԵՏՈՒԹՅԱՆ ՆԱԽԱԳԻԾ</b>		Էջ		Փուլ		Մաս	
Ճարտարապետ		Արթուր ՊԵՏՐՈՍՅԱՆ				75		CD		ՃԼ	
Ճարտարապետ		Մերի ՄԻՔԱՅԵԼՅԱՆ				Բույսեր PLN-07, PLN-08, PLN-09, PLN-10, PLN-11, PLN-12		Էջի ծածկագիր՝ <b>Q-124</b>			
Ստուգված՝				Ուղղում՝				Ուղղի/Ֆայլ՝ Տալիտ տարբերակ՝		2023.06.05_Sisian_CO_A_CD_231226_F.pln 2023-12-26	



PLN-13 Բույս

Բույս՝  
**Ճոփոք**  
Բարձրությունը՝ 40-50 սմ

Տեղադրվում է **POT-02** ծաղկամանի մեջ,  
ծաղկամանի ամբողջ ծավալով:

Քանակը՝ **1** հատ:



POT-02



PLN-14 Բույս

Բույս՝  
**Պտեր**  
Բարձրությունը՝ 50-80 սմ  
Հողի և պարարտանյութի հետ միասին:

Տեղադրվում է **POT-05**  
ծաղկամանի մեջ, ծաղկամանի ամբողջ  
ծավալով:

Քանակը՝ **1** հատ:



POT-05



PLN-15 Բույս

Բույս՝  
**Տրամադրված է Սիսիանի  
քաղաքապետարանից:**

Տեղադրվում է **POT-06**  
ծաղկամանի մեջ, ծաղկամանի ամբողջ  
ծավալով:

Քանակը՝ **1** հատ:



POT-06

**ՆՇՈՒՄ՝**  
1. Բույսերը տեղադրել (բույսի մատակարարի կողմից) ծաղկամանների մեջ հողի և պարարտանյութի հետ միասին.  
2. Սույն էջը տես A-109 էջի հետ միասին.  
3. Բոլոր այլընտրանքային առաջարկները պարտադիր պետք է լինեն տեխնիկական համարժեք և նախապես համաձայնեցված նախագծի ճարտարապետի հետ:

			<b>2 ԲԱՌԻՐ ԱՐԽԻՏԵԹՅԱՆ ՄՐԸ</b> Ղալիթ Անհադթ 23/6, Loft co-working, 7-րդ հարկ, Երևան, 0001, ՀՀ			☎ +37494452185 info@zbauer.com https://zbauer.com			Պայմանագիր՝ 83439704 Նախագծի հասցե՝ Սյունիքի մարզ, Սիսիան, Սիսական 36, քաղաքապետարանի շենք, 3501 ՀՀ			Պատվիրատու(ներ)՝ ԳԱԲԸ								
Ճարտարապետ			Չորիքա ԲԱՌԻՐ						<b>ՍԻՍԻԱՆԻ ՔԱՂԱՔԱՑԻՆԵՐԻ ՄՊԱՍԱՐԿՄԱՆ ԳՐԱՄԵՆԱԿԻ ՃԱՐՏԱՐԱՊԵՏՈՒԹՅԱՆ ՆԱԽԱԳԻԾ</b>						Էջ		Փուլ		Մաս	
Ճարտարապետ			Արթուր ՊԵՏՐՈՍՅԱՆ												76		CD		ՃԼ	
Ճարտարապետ			Մերի ՄԻՔԱՅԵԼՅԱՆ						<b>Բույսեր PLN-13, PLN-14, PLN-15</b>						Էջի ծածկագիր՝ <b>Q-125</b>					
Ստուգված՝				Ուղղում՝				Ուղղի/Ֆայլ՝ Տայնի տարբերակ՝		2023.06.05_Sisian_CO_A_CD_231226_F.pln 2023-12-26			Տպված է՝		2023-12-26, 22:15					





ARTW-01                      Չափը՝ 700(L) x 1000(F)



ARTW-02                      Չափը՝ 1000(L) x 1400(F)

ՆՇՈՒՄ՝

- 1. ARTW-01 արվեստի գործ հետևալ աղբյուրից՝ <https://theposterclub.com/product/rosie-mcguinness-yellow-dress/> 700(L)x1000(F) մմ, տեղադրված շրջանակի մեջ, նկարը ապակու հետևում, կախիչով:
- 2. ARTW-02 արվեստի գործ հետևալ աղբյուրից՝ <https://theposterclub.com/product/sofia-lind-blue-stripe-at-concorde/> 1000(L)x1400(F) մմ, տեղադրված շրջանակի մեջ, նկարը ապակու հետևում, կախիչով:
- 3. Բոլոր այլընտրանքային առաջարկները պարտադիր պետք է լինեն տեխնիկապես համարժեք և նախապես համաձայնեցված նախագծի ճարտարապետի հետ:
- 4. Տես սենյակի փավածքների հետ միասին, էջ՝ A-201-ից սկսած:
- 5. ARTW-01 և ARTW-02 ընհանուր քանակը 1 հատ:

		<b>2 ԲԱՈՒՆԻՐ ԱՐԽԻՏԵԿՏՍ ՄՐԻՇ</b>		☎ +37494452185		Պայմանագիր՝ 83439704		Պատվիրատու(ներ)՝ ԳԱՐԸ	
Ղալիթ Անիարթ 23/6, Loft co-working, 7-րդ հարկ, Երևան, 0001, ՀՀ		info@zbauer.com		https://zbauer.com		Նախագծի հասցեն՝ Սյունիքի մարզ, Սիսիան, Սիսական 36, Զարդապետարանի շենք, 3501 ՀՀ			
Ճարտարապետ	Չոհրաբ ԲԱՈՒՐ	Նախագծի անվանում՝ <b>ՍԻՍԻԱՆԻ ՔԱՂԱՔԱՑԻՆԵՐԻ ՄՊԱՍԱՐԿՄԱՆ ԳՐԱՆԵՅԱԿԻ ՃԱՐՏԱՐԱՊԵՏՈՒԹՅԱՆ ՆԱԽԱԳԻԾ</b>				Էջ	Փուլ	Մաս	
Ճարտարապետ	Արթուր ՊԵՏՐՈՍՅԱՆ					77	CD	ՃԼ	
Ճարտարապետ	Մերի ՄԻՔԱՅԵԼՅԱՆ					Արվեստի գործ ARTW-01 և ARTW-02			Էջի ծածկագիր՝ <b>Q-126</b>
Ստուգված՝		Ուղղում՝		Ուղղի/Ֆայլ՝ Տային տարբերվ՝	2023.06.05_Sisian_CO_A_CD_231226_F.pln 2023-12-26	Տպված է՝	2023-12-26, 22:15		



FRN-01  
Ընդունարանի սեղան



FRN-02.1  
Մեծ տպիչի սեղան



FRN-02.2  
2 քաշովի դարակներով մոդուլ



FRN-03  
Գրասեղան



FRN-04.1  
Համակարգչի մոդուլ



FRN-04.2  
Համակարգչի և փոքր տպիչի մոդուլ



FRN-05  
Քաշովի դարակներով մոդուլ



FRN-07  
Թղթապանակների պահարան



FRN-07.1  
Թղթապանակների պահարան



FRN-08  
Խորհրդատվական սեղան

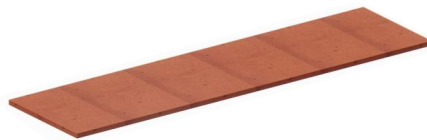

FRN-09  
Փաստաթղթերի լրացման սեղան

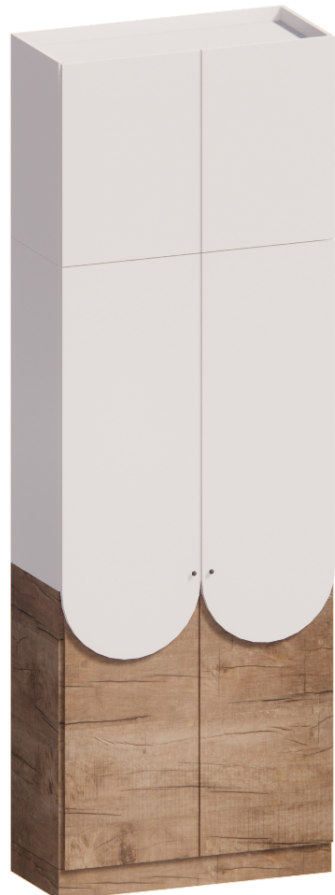

FRN-06  
Սերվերի պահարան

**ՆՇՈՒՄ՝**  
1. Պատկերավորումները կարող է փոքր ինչ տարբերվեն գծագրերից: Առաջնորդվել գծագրերով.  
2. Լամինատների իրական երանգների համար առաջնորդվել կահույքի մանրամասն գծագրերով և նախահաշում գրված ապրանքի կատալոգի կողերով: Սույն պատկերավորումների վրա լամինատի գույները պայմանական են:

		<b>2 բնութեր ԱՐԽԻՏԵԿՏ ՍՊԸ</b> Ղափիթ Անհադթ 23/6, Loft co-working, 7-րդ հարկ, Երևան, 0001, ՀՀ		☎ +37494452185 info@zbauer.com https://zbauer.com		Պայմանագիր՝ 83439704 Նախագծի հասցե՝ Սյունիքի մարզ, Միսիսև, Միսիսև 36, Զարգացման տարանի շենք, 3501 ՀՀ		Պատվիրատու(ներ)՝ ԳԱԲԸ		
Ճարտարապետ	Զոհրաբ ԲԱՌԵՐ		Նախագծի անվանում՝ <b>ՄԻՍԻՍԵՎԻ ԶԱՐԳԱՑՄԵՆԻ ՄՊԱՍԱՐԿՄԱՆ ԳՐԱՆՆԱԿԻ ԸՆԴՀԱՆՈՒՐ ԴՐՈՒՄԻ ՆԱԽԱԳԻԾ</b>					Էջ	Փուլ	Մաս
Ճարտարապետ	Արթուր ՊԵՏՐՈՍՅԱՆ							78	CD	ՃԼ
Ճարտարապետ	Մերի ՄԻՔԱՅԵԼՅԱՆ		Կահույքի պատկերավորումներ					Էջի ծածկագիր՝ <b>Q-901</b>		
Ճարտարապետ	Անի ԱՆՏԻՆՅԱՆ									
Ստուգված՝		Ուղղում՝		Ուղղի/Ֆայլ՝ Տայի տարբերակ՝	2023.06.05_Sisian CO_A_CD_231226_F.pln 2023-12-26	Տպված է՝	2023-12-26, 22:15			