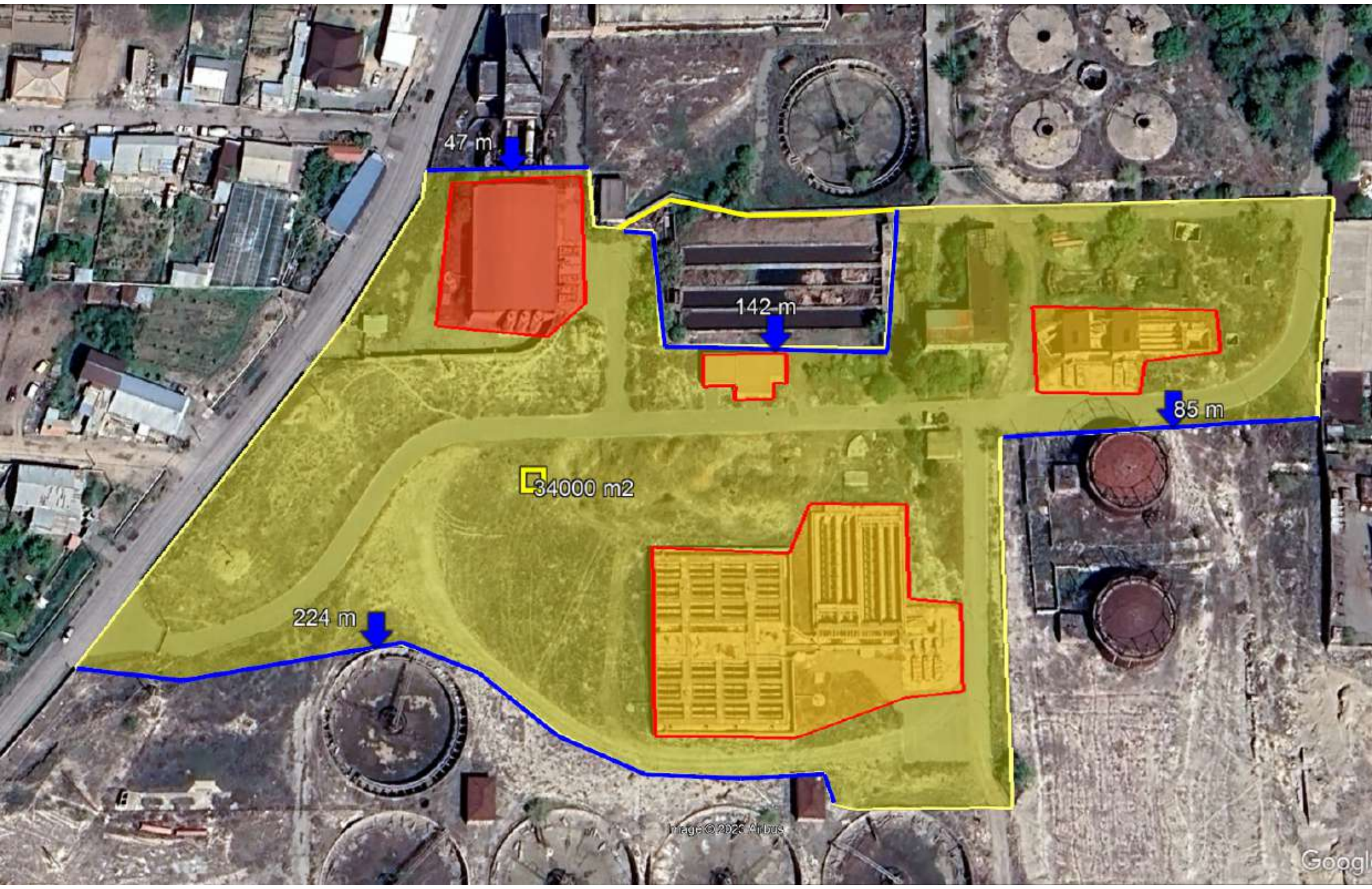
47 m
142 m
85 m
34000 m2
224 m

- ✓ Նոր կառուցված ԿՄԿ-ի համար նախատեսվել է 34000մ2 տարածք:

- ✓ Սխեմայի վրա այդ տարածքը առանձնացված է դեղին գույնով և եզրագծված է դեղին ու կապույտ սահմանագծերով:

- ✓ Դեղին սահմանագծերը պարսպապատ կամ ցանկապատված հատվածներն են, կապույտ սահմանագծերը՝ չցանկապատված և չպարսպապատված հատվածները:

- ✓ Կամիր եզրագծերով նշված են ԿՄԿ-ի նոր կառույցները:

- ✓ Պահպանման ենթակա սարքավորումները և գույքը գտնվում են այդ կառույցների վրա և ներսում:

- ✓ Կառույցները ունեն մուտքի մետաղական դռներ:

- ✓ Կառույցներից դուրս տարածքի մնացած հատվածներում պահպանման ենթակա գույք և սարքավորումներ չկան:

- ✓ Տարածքում կան լուսավորության սյուներ և ենթակայան, որոնք ժամանակին շահագործվել են, սակայն, տարածքը ներկայումս հոսանքազրկված է, ենթակայանի որոշ սարքավորումներ բացակայում են: